



ยืนยันตัวเข้ารับ

นายแพทย์สาธารณสุขจังหวัดสงขลา
และคณะนิเทศติดตาม



นายภูตทัตติ บำรุงเสนา
รองนายแพทย์สาธารณสุขจังหวัดสงขลา
ประธานทีมนิเทศฯ ไลน์ลาวดี



นายสงกรานต์ ไหมชุม
นายแพทย์สาธารณสุขจังหวัดสงขลา



การนิเทศงานผสมผสาน ระดับจังหวัด

รอบที่ 1 ปีงบประมาณ 2566
ชนลีลาวดี

อำเภอเสเดา จังหวัดสงขลา
28 กุมภาพันธ์ 2566

กรอบการนำเสนอ

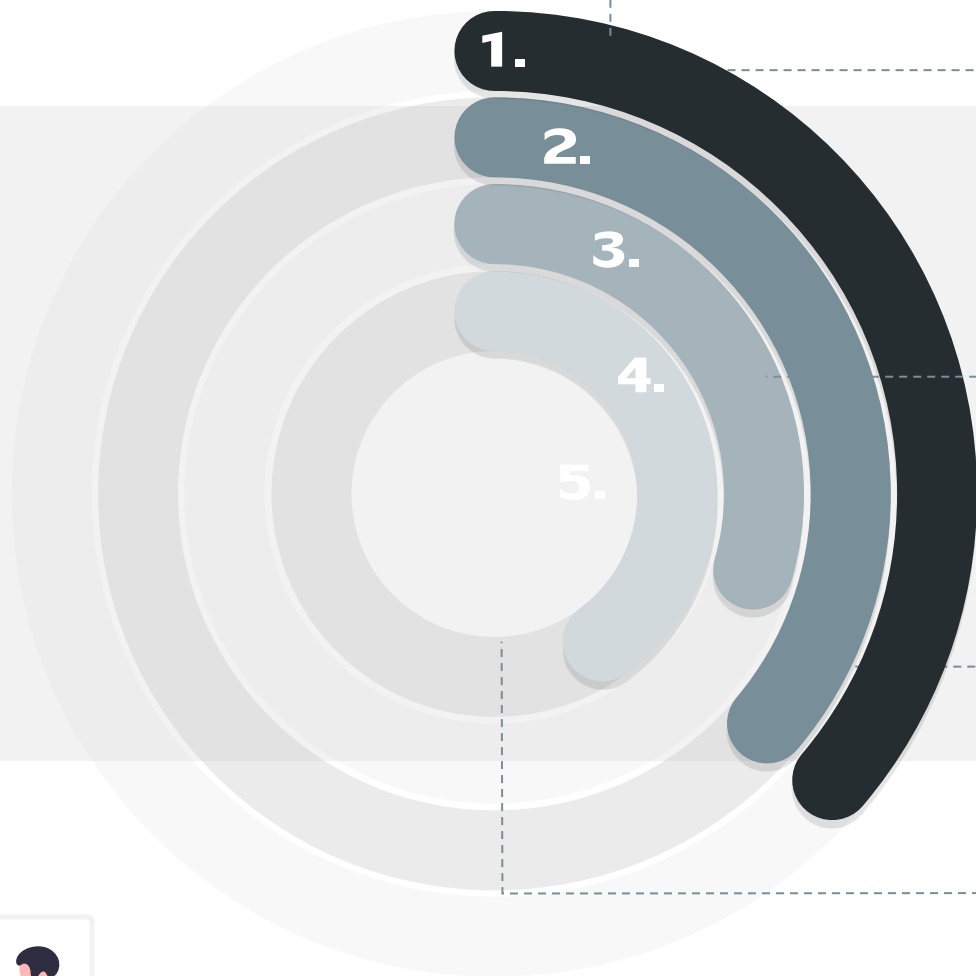

ข้อมูลทั่วไป

บริหารงานยุทธศาสตร์

**ผลงานตาม
Aganda/Function/
Area**

แผนพัฒนาฯ 3 ปี

นวัตกรรม/ผลงาน

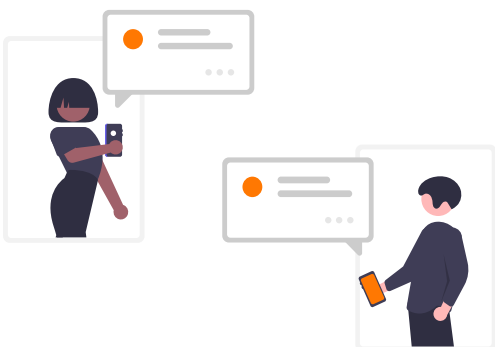

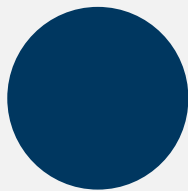

ตำบลวังจันทน์

เขาสระดุดตา บ้านไทยจ๋องไหลน - ปาดังเบซาร์

เลื่องลือนาม งามท่าเขารูปช้าง

สวยสลับเขื่อนห้วยตุ ประตูลูมาเลเซีย



ข้อมูลทั่วไป

ดปสอ.ม.สะเดา

ผู้บริหาร ดปสอ.ม.สะเดา



นางบัจจอร บุญตริ้งนิทร์
สาธารณสุขอำเภอสะเดา
ประธานดปสอ.ม.สะเดา



นายนิพล นิวัฒน์สมวงศ์
นายแพทย์เชี่ยวชาญ (ด้านเวชกรรมป้องกัน)
ที่ปรึกษาดปสอ.ม.สะเดา



นายแพทย์สุวัฒน์ วิริยะพงษ์สุกิจ
พว. โรงพยาบาลสมเด็จพระบรมราชินีนาถ
ณ อำเภอท่าวี



นายสุทศิธ ก้าววิวัฒน์สุกุล
พว.โรงพยาบาลปาดังเบซาร์
รองประธานดปสอ.ม.สะเดา



นางสาวชฎามาศ วันินดาว
รท.พว.โรงพยาบาลสะเดา
รองประธานดปสอ.ม.สะเดา



ข้อมูลทั่วไป

ดปสอ.ม.สะเดา

ข้อมูลประชากรอำเภอสะเดา



ทั้งหมด 129,588 คน



70 %

63,719 คน



65,869 คน



30 %

43,846 ครัวเรือน

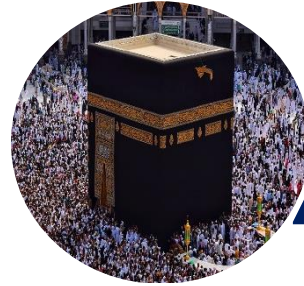

ประชากรส่วนใหญ่ประกอบอาชีพ



รับผิดชอบพื้นที่ 9 ตำบล

66 หมู่บ้าน 42 ชุมชน

เทศบาล 6 แห่ง และ อบต. 6 แห่ง



ข้อมูลทั่วไป

ดปสอ.ม.สะเดา

สถานบริการสาธารณสุข

ภาครัฐ

สำนักงานสาธารณสุขอำเภอ	1 แห่ง
รพช.30 เตี้ยง	2 แห่ง
รพ.สต./PCU	20 แห่ง
ศูนย์บริการสาธารณสุขเทศบาล	2 แห่ง
หน่วยควบคุมโรคติดต่อที่นำโดยแมลงฯ	1 แห่ง
ด่านควบคุมโรคติดต่อระหว่างประเทศ	2 แห่ง

ภาคเอกชน

สถานพยาบาล	1 แห่ง
คลินิกแพทย์	25 แห่ง
คลินิกทันตแพทย์	5 แห่ง
ร้านขายยาแผนปัจจุบัน(ก)	12 แห่ง
ร้านขายยาแผนปัจจุบัน(ข)	19 แห่ง
ร้านขายยาแผนโบราณ	6 แห่ง

บุคลากรสาธารณสุข

บุคลากร	รพ.สะเดา		รพ.ป่าดงเบงชาร	
	จำนวน	FTE	จำนวน	FTE
แพทย์	13	-5	8	-1
ทันตแพทย์	7	1	4	1
เภสัชกร	8	-	4	-
พยาบาลวิชาชีพ	65	-2	29	-3
พยาบาลเทคนิค/จนท.สธ	18	-1	14	8
บุคลากรอื่น ๆ	138		108	
รวม	381		167	

สังกัดสำนักงานสาธารณสุขอำเภอสะเดา

พยาบาลวิชาชีพ	จำนวน 36 คน	นวก.สธ /จพ.สธ	จำนวน 49 คน
จพ.ทันตฯ	จำนวน 6 คน	อื่นๆ	จำนวน 36 คน
รวม	จำนวน 127 คน		



ข้อมูลทั่วไป

ดปสอ.ม.ส:เตา

อัตราการเกิด อัตราตายและอัตราเพิ่ม ย้อนหลัง 3 ปี

อัตราการเกิด อัตราตายและอัตราเพิ่ม ย้อนหลัง 3 ปี

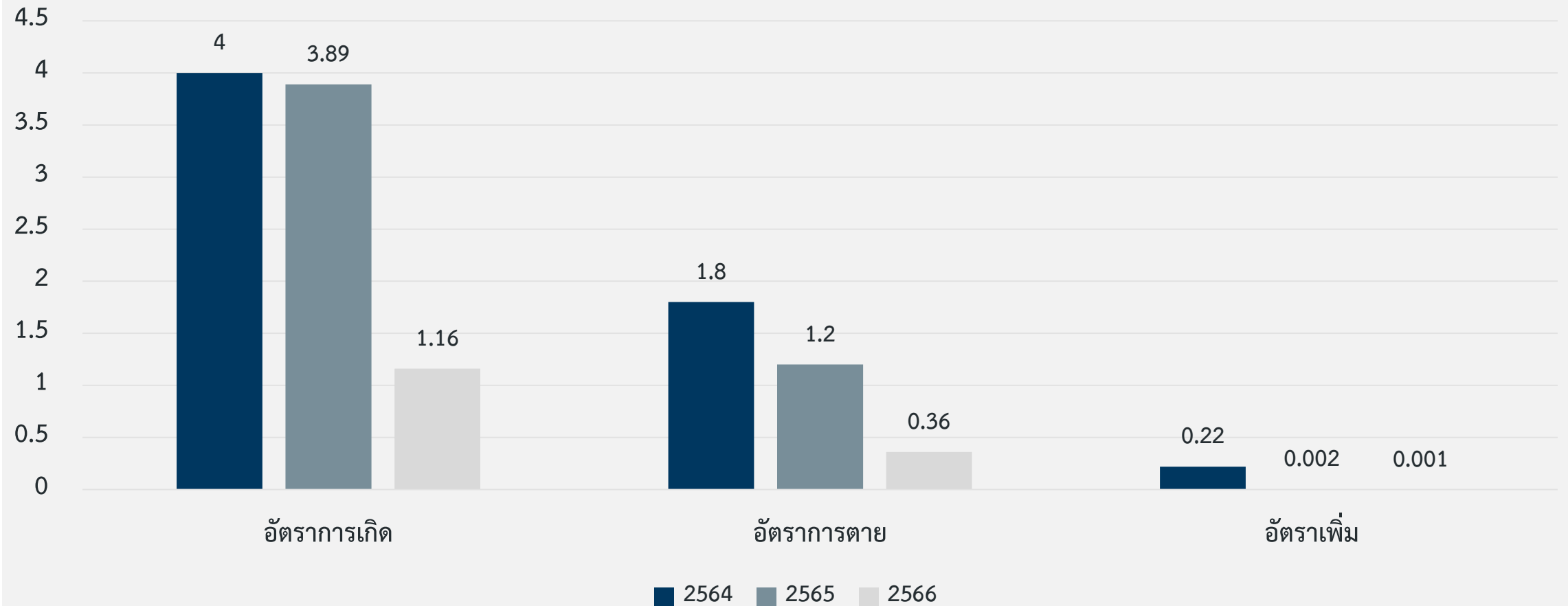



ข้อมูลทั่วไป

ดปสอ.ม.ส:๓๓

สาเหตุการตาย 10 อันดับแรก ย้อนหลัง 3 ปี

สาเหตุการตาย 10 อันดับแรก ย้อนหลัง 3 ปี

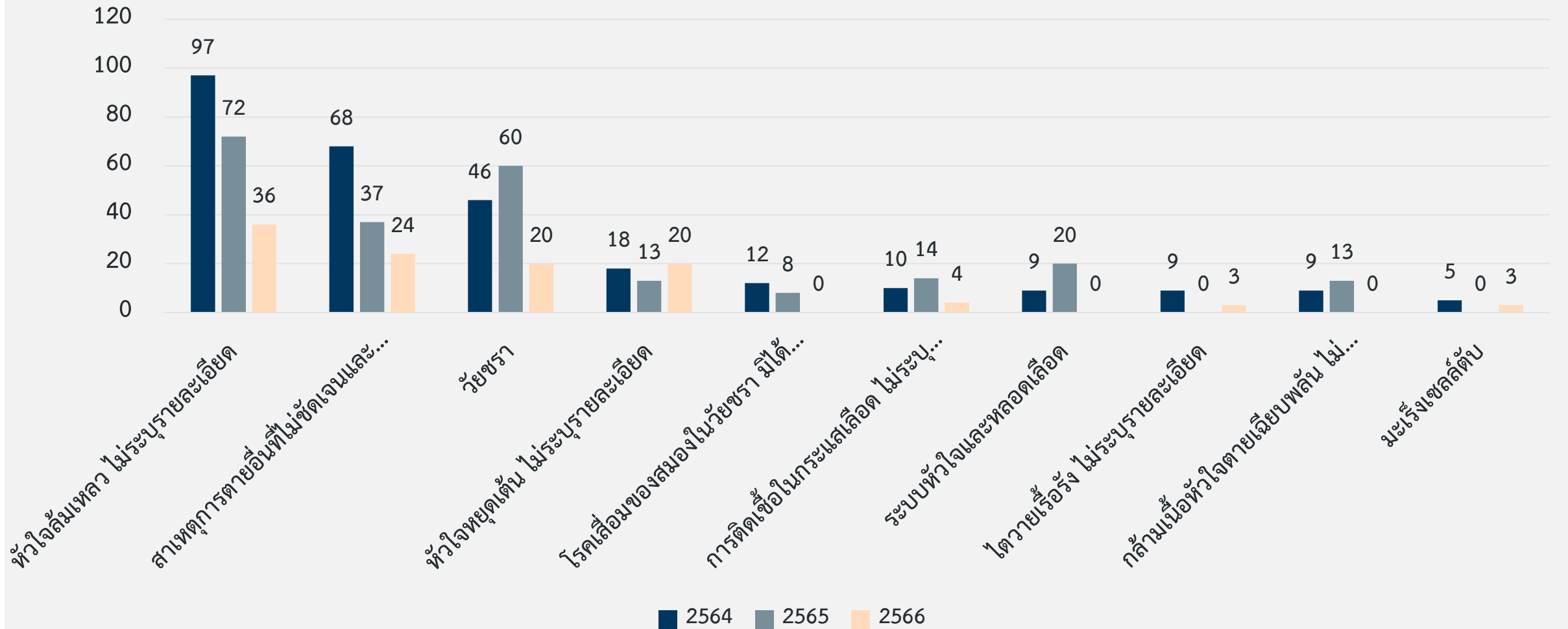



ข้อมูลทั่วไป

ดปสอ.ม.สะเทต

- sw.สะเทต

ข้อมูลการรับบริการโรงพยาบาล ย้อนหลัง 3 ปี

จำนวนผู้ป่วยนอก ปี 2564- ปี 2566

- sw.ปาดังเบซาร์

2564 (คน/ครั้ง)	2565 (คน/ครั้ง)	2566 (คน/ครั้ง)
ความดัน 3621/8982	ความดัน 2272/2555	ความดัน 3657/8329
เบาหวานชนิดที่2 1898/5751	เบาหวานชนิดที่2 1325/1547	เบาหวานชนิดที่2 1993/5195
การติดเชื้อทางเดิน หายใจส่วนบน เฉียบพลัน 1098/1235	การติดเชื้อทางเดินหายใจ ส่วนบนเฉียบพลัน 231/241	การติดเชื้อทางเดินหายใจ ส่วนบนเฉียบพลัน 3207/3419
กล้ามเนื้อ 1417/1619	กล้ามเนื้อ 840/1147	กล้ามเนื้อ 2085/2671
Dyspepsia 1792/2440	Dyspepsia 493/589	Dyspepsia 1908/2559

2564 (คน/ครั้ง)	2565 (คน/ครั้ง)	2566 (คน/ครั้ง)
โรคความดันโลหิตสูง (2,090/7,569)	โรคความดันโลหิตสูง (2,010/6,842)	โรคความดันโลหิตสูง (1,620/2,318)
เบาหวาน (923/3,644)	เบาหวาน (998/3,520)	เบาหวาน (824/1,261)
การติดเชื้อทางเดิน หายใจส่วนบนเฉียบพลัน (1,107/1,393)	การติดเชื้อทางเดินหายใจ ส่วนบนเฉียบพลัน (1,598/2,003)	การติดเชื้อทางเดินหายใจ ส่วนบนเฉียบพลัน (744/880)
โรคเรื้อรังของทางเดิน หายใจส่วนล่าง (443/1,565)	โรคเรื้อรังของทางเดิน หายใจส่วนล่าง (433/1,690)	โรคเรื้อรังของทางเดิน หายใจส่วนล่าง (279/627)
อาการและอาการแสดง ทั่วไป (743/932)	อาการและอาการแสดง ทั่วไป (1,091/1,329)	อาการและอาการแสดง ทั่วไป (570/669)



ข้อมูลทั่วไป

ดปสอ.ม.ส:๓๓

ข้อมูลการรับบริการโรงพยาบาล ย้อนหลัง 3 ปี

จำนวนผู้ป่วยใน ปี 2564- ปี 2566

- sw.ส:๓๓

- sw.ปาดังเบซาร์

2564 (คน/ครั้ง)	2565 (คน/ครั้ง)	2566 (คน/ครั้ง)
ท้องเสีย 122/126	ท้องเสีย 13/13	ท้องเสีย 46/46
ไขเลือดออก 17/17	เลือดออก 1/1	ไขเลือดออก 41/39
ปอดบวม 630/654	ปอดบวม 1351/1357	ปอดบวม 38/38
หัวใจล้มเหลว 124/174	หัวใจล้มเหลว 41/45	หัวใจล้มเหลว 34/34
ตัวเหลืองในทารก แรกเกิด 97/100	ตัวเหลืองในทารก แรกเกิด 18/19	ตัวเหลืองในทารก แรกเกิด 26/28

2564 (คน/ครั้ง)	2565 (คน/ครั้ง)	2566 (คน/ครั้ง)
ไข้หวัดใหญ่และปอดบวม (173/178)	ไข้หวัดใหญ่และปอดบวม (223/234)	ไข้หวัดใหญ่และปอดบวม (49/50)
การคลอด (89/89)	การคลอด (98/98)	การคลอด (32/32)
โรคเรื้อรังของทางเดิน หายใจส่วนล่าง (63/81)	โรคเรื้อรังของทางเดิน หายใจส่วนล่าง (77/108)	โรคเรื้อรังของทางเดิน หายใจส่วนล่าง (67/49)
ภาวะแทรกซ้อนของการ เจ็บครรภ์และการคลอด (72/76)	ภาวะแทรกซ้อนของการ เจ็บครรภ์และการคลอด (45/48)	ภาวะแทรกซ้อนของการเจ็บ ครรภ์และการคลอด (12/12)
โรคติดเชื้อที่ลำไส้ (41/59)	โรคติดเชื้อที่ลำไส้ (27/27)	โรคติดเชื้อที่ลำไส้ (15/515)



ข้อมูลทั่วไป

ดปสอ.ม.สะเดา

ข้อมูลการรับบริการโรงพยาบาล ย้อนหลัง 3 ปี

อัตราการครองเตียง CMI และ sum ADJ
ปี 2564- ปี 2566

อัตราการครองเตียง

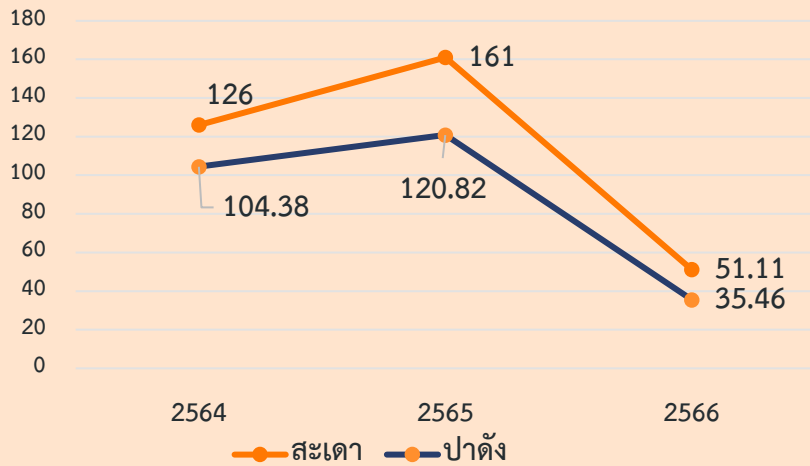

CMI

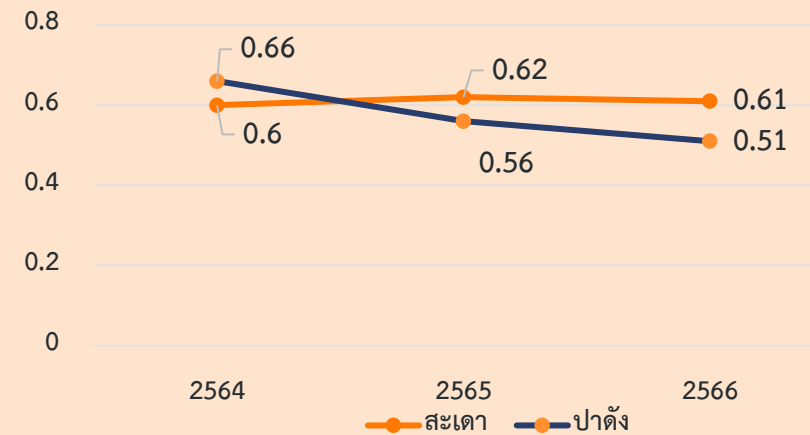

SUM ADJ

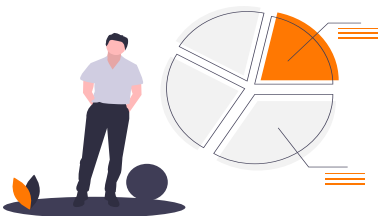
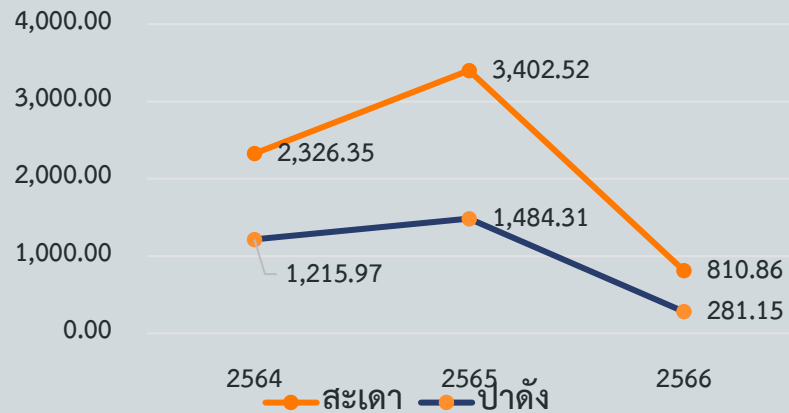



ข้อมูลทั่วไป

ตปสว.ม.ส.เตา

อัตราป่วย/แสนประชากร

โรคเฝ้าระวังทางระบาดวิทยา ย้อนหลัง 5 ปี

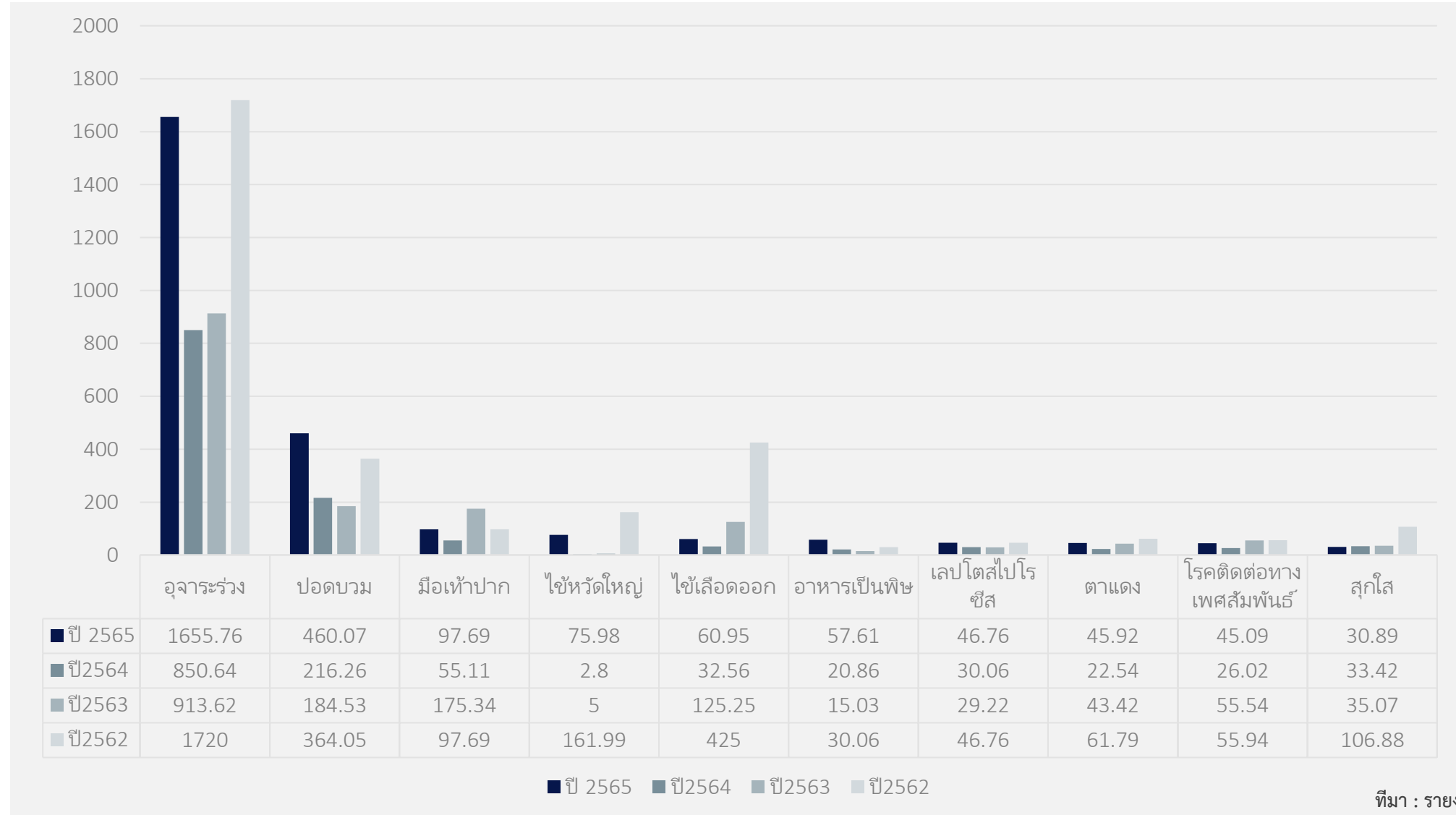



ข้อมูลทั่วไป

ดปสอ.ม.ส:๓๓

การบริหารจัดการ ด้านการเงินการคลัง เงินบำรุงคงเหลือ

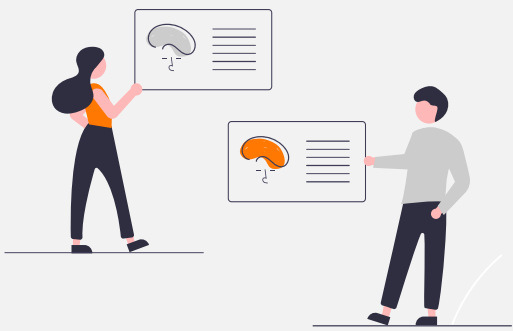

สถานะเงินบำรุง รพ.สะเตา	ปีบ 2564	ปีงบ 2565	ปีงบ 2566
			31 ม.ค.66
เงินบำรุงคงเหลือ	77,239,870	202,735,552	214,880,796
เงินบำรุงคงเหลือ (หัก UC และงบลงทุน)	62,664,110	194,333,325	201,987,525
หนี้สินที่ต้องชำระ	38,672,794	15,240,940	15,752,110

สถานะเงินบำรุง รพ.ป่าดงเบขาร์	ปีบ 2563	ปีงบ 2564	ปีงบ 2565
			31 ม.ค.66
เงินบำรุงคงเหลือ	28,583,622.69	93,618,558.72	144,926,669.71
เงินบำรุงคงเหลือ (หัก UC และงบลงทุน)	1,794,065.75	87,914,672.77	133,789,895.76
หนี้สินที่ต้องชำระ	18,765,596.51	7,961,652.33	8,015,265.00



ข้อมูลทั่วไป

ดปสอ.ม.สธ

สถาน:ทางการเงินของ รพสต.ในเครือข่ายอำเภอเสนา
ณ วันที่ 31 ม.ค. 2566

รพ.สต.ในเครือข่ายรพ.เสนา

รพ.สต.ในเครือข่ายรพ.ป่าดงเบงช่า

เงินบำรุงคงเหลือ	จำนวน (แห่ง)
น้อยกว่า 200,000	1
200,001 – 400,000	0
400,001 – 600,000	0
600,001 – 800,000	1
800,001 – 1,000,000	0
มากกว่า 1,000,000	10
รวม	12

เงินบำรุงคงเหลือ	จำนวน (แห่ง)
น้อยกว่า 200,000	0
200,001 – 400,000	0
400,001 – 600,000	2
600,001 – 800,000	1
800,001 – 1,000,000	0
มากกว่า 1,000,000	3
รวม	6





ข้อมูลทั่วไป

ดปสอ.ม.ส:ดา

sw.ส:ดา



ประสิทธิภาพทางการเงิน (7 Plus)

เงินบำรุงคงเหลือ	ค่ากลาง	ธ.ค.65	ม.ค.65	คะแนน
1. ประสิทธิภาพการทำกำไร (Operating Margin %)	16.72	18.02	27.41	ผ่าน(1)
2.อัตราผลตอบแทนจากสินทรัพย์ (Return on Asset %)	0.38	4.58	3.60	ผ่าน(1)
3.ระยะถัวเฉลี่ยการชำระหนี้(ยา,เวชภัณฑ์) (Average Payment Period)	Cash<0.8and Pay>180 Cash>=0.8and Pay>90	44	54	ผ่าน(1)
4.ระยะถัวเฉลี่ยในการเรียกเก็บหนี้ UC (Average Collection Period- UC)	<=60	21	20	ผ่าน(1)
5.ระยะถัวเฉลี่ยในการเรียกเก็บหนี้ CSMBS (Average Collection Period -CSMBS)	<=60	127	123	ไม่ผ่าน(0)
6.ระยะถัวเฉลี่ยในการเรียกเก็บหนี้ SSS Average Collection Period -SSS)	<=120	99	102	ผ่าน(1)
7.การบริหารสินค้าคงคลัง ยา (Inventory Management)	<=60	58	57	ผ่าน(1)



ข้อมูลทั่วไป

ดปสอ.ม.ส.ตต

ประสิทธิภาพทางการเงิน (7 Plus)

รพ.ปาดังเบซาร์



เกณฑ์คะแนน	ปี 2565		ปี2566 (ม.ค.66)	
	ผลที่ได้	เกณฑ์	ผลที่ได้	เกณฑ์
1. ประสิทธิภาพทำกำไร Operating Margin>=ค่ากลาง	36.53	ผ่าน	43.06	ผ่าน
2. อัตราผลตอบแทนจากสินทรัพย์ Return on Asset>=ค่ากลาง	35.53	ผ่าน	11.18	ผ่าน
3. ระยะเวลาถ่วงเฉลี่ยในการชำระหนี้การค้า (ค่าเฉลี่ยหนี้ที่มีอายุ) Average Payment Period<=60	138.89	ไม่ผ่าน	87.76	ไม่ผ่าน
4. ระยะเวลาถ่วงเฉลี่ยในการเรียกเก็บหนี้ UC Average Collection Period UC <=60	15.35	ผ่าน	33.59	ผ่าน
5. ระยะเวลาถ่วงเฉลี่ยในการเรียกเก็บหนี้ CSMBS Average Collection Period CSMIBS <=60	21.17	ผ่าน	25.82	ผ่าน
6. ระยะเวลาถ่วงเฉลี่ยในการเรียกเก็บหนี้ SSS Average Collection Period SSS <=60	368.17	ไม่ผ่าน	77.04	ไม่ผ่าน
7. การบริหารสินค้าคงคลัง ยา Inventory Management <=60	44.89	ผ่าน	48.87	ผ่าน



ข้อมูลทั่วไป

ดปสอ.ม.สะเดา

วิกฤติทางการเงิน (Rick Scoring)

สภาพคล่องของ รพ.สะเดา

อัตราส่วน	ปีงบ 2564	ปีงบ 2565	ปีงบ 2566 31 ม.ค.66
Current Ratio > 1.5	2.56	10.65	9.48
Quick Ratio > 1	2.47	10.36	9.24
Cash Ratio >0.8	1.33	8.99	8.78
NWC (ทุนสำรองสุทธิ)	70,393,701	204,864,384	195,183,822
Risk Scoring (ภาวะวิกฤติ)	0	0	0

สภาพคล่องของ รพ.ตั้งเบซาร์

อัตราส่วน	ปีงบ 2564	ปีงบ 2565	ปีงบ 2566 31 ม.ค.66
Current Ratio > 1.5	2.07	6.40	6.65
Quick Ratio > 1	1.98	6.27	6.53
Cash Ratio > 0.8	0.87	5.75	6.38
NWC (ทุนสำรองสุทธิ)	27,376,988.96	85,509,657.11	125,941,138.63
Risk Scoring (ภาวะวิกฤติ)	1	0	0





ข้อมูลทั่วไป

ดปสอ.ม.ส:๓๓

การดำเนินการงบเสื่อม

ลำดับที่	หน่วยงาน	ประเภทครุภัณฑ์	ชื่อรายการ	จำนวน	ราคาต่อหน่วย	รหัสครุภัณฑ์ที่ทดแทน	ปีที่ซื้อ	สถานะการดำเนินงาน
1	รพ.สต.ปริก หมู่ที่ 03 ตำบลปริก	-	ปรับปรุง OPD/ER	1	300,000.00	-	ปี 2566	ทำสัญญาเรียบร้อยแล้ว
2	รพ.สต.บ้านม่วง หมู่ที่ 03 ตำบลสำนักแต้ว	-	เพิ่มเฟสไฟและปรับปรุงระบบไฟฟ้า	1	240,650.00	ปรับปรุงระบบไฟฟ้า	ปี 2566	ทำสัญญาเรียบร้อยแล้ว
3	รพ.สต.ห้วยคู หมู่ที่ 04 ตำบลสำนักแต้ว	-	เพิ่มเฟสไฟและปรับปรุงระบบไฟฟ้า	1	240,650.00	ปรับปรุงระบบไฟฟ้า	ปี 2566	ทำสัญญาเรียบร้อยแล้ว
4	รพ.สต.โคกเนียน หมู่ที่ 05 ตำบลท่าโพธิ์	-	เพิ่มเฟสไฟและปรับปรุงระบบไฟฟ้า	1	240,650.00	ปรับปรุงระบบไฟฟ้า	ปี 2566	ทำสัญญาเรียบร้อยแล้ว





ข้อมูลทั่วไป

ดปสอ.ม.สะเดา

ปัญหาสาธารณสุขในพื้นที่อำเภอสะเดา

ปัญหาสาธารณสุขในพื้นที่

- โรคเบาหวาน
- โรคความดันโลหิตสูง
- โรคติดต่อที่เป็นปัญหา : โรคไข้เลือดออก

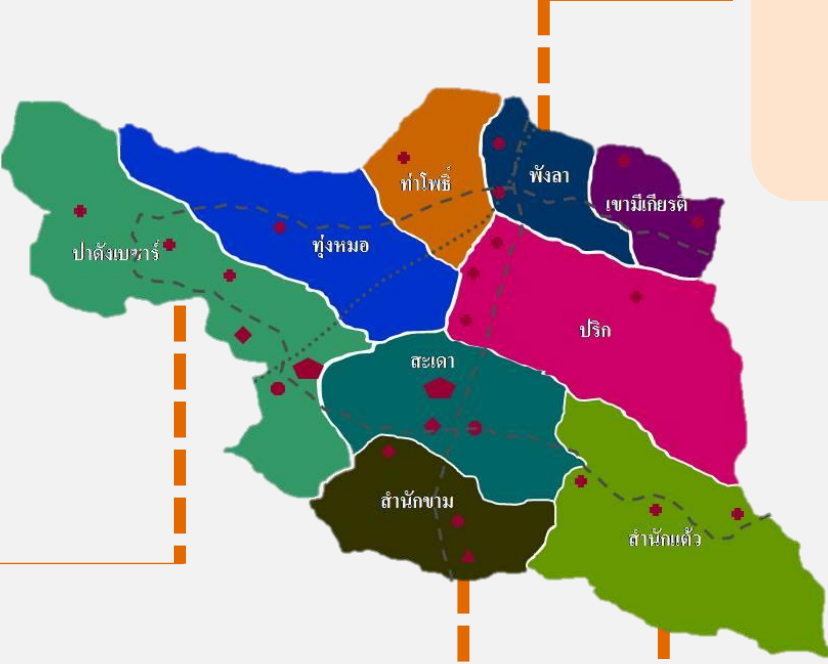

ประเด็นชนล้าชาติ

- SMART AGEING
- ไรตม:เร็งล่ำสี่หญ



พชว.สะเดา

- ดนสะเดา ไม่ทอตทั้งกน
- สะเดาเมืองสะหวาด
- ชาวสะเดาร่วมใจ เพ้าระ:วังกษยาเสพตติ

จุดเน้นอำเภอสะเดา

- ผู้สูงวอายุ
- ไรตม:เร็งล่ำสี่หญ
- โรคเบาหวาน
- แม่และเด็ก





ข้อมูลทั่วไป

ดปสอ.ม.สะเดา

คลินิกหมอครอบครัว

แผนการจัดตั้งคลินิกหมอครอบครัว (Primary Care Cluster)

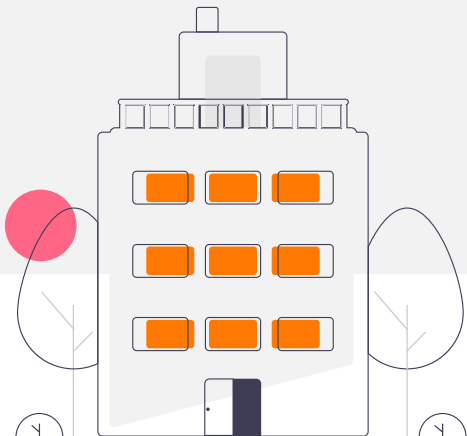
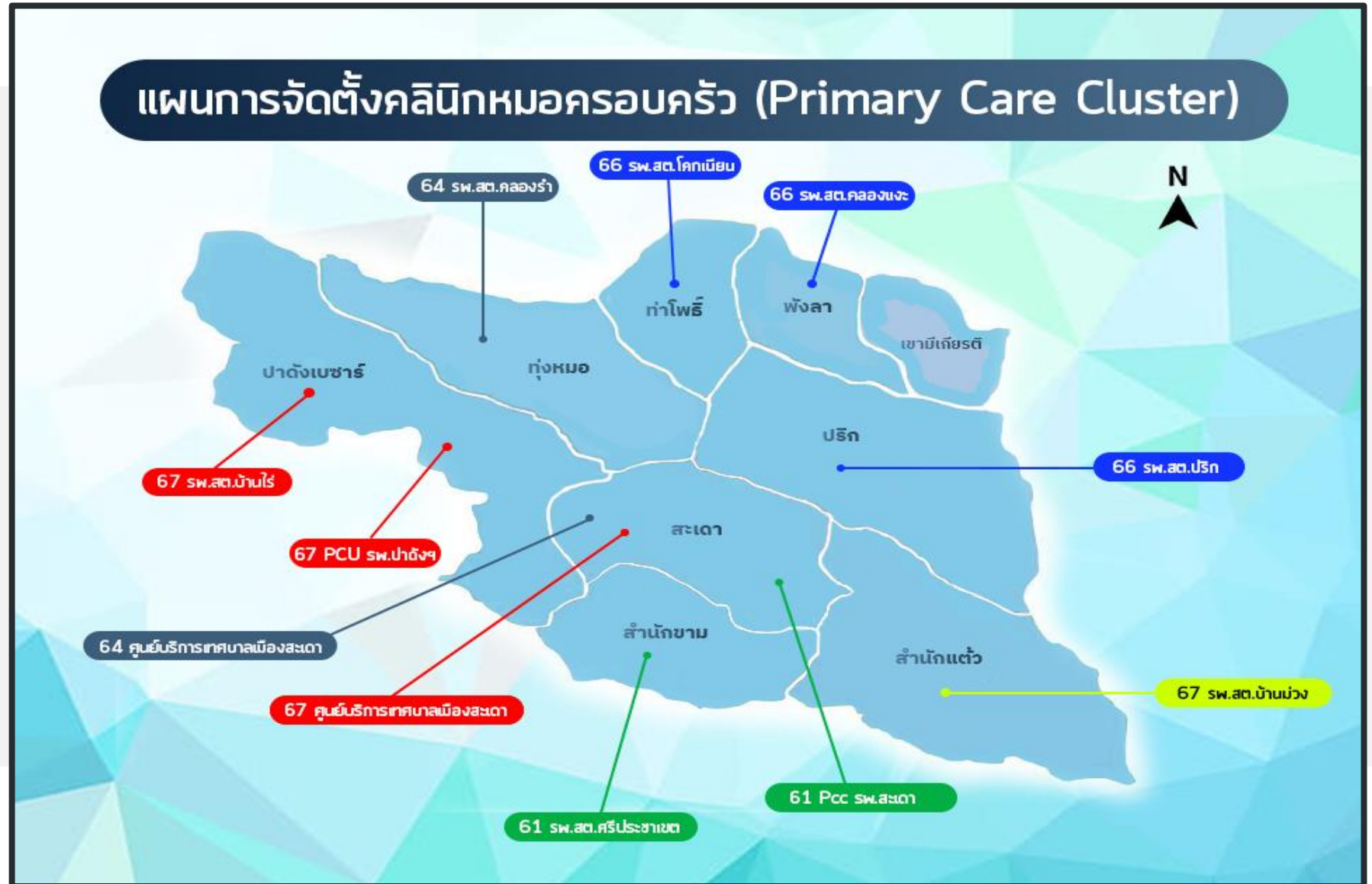



ข้อมูลทั่วไป

ดปสอ.ม.ส:เตา

ประเด็น merg จากนิเทศรอบที่แล้ว

การทำงานร่วมกันในรูปแบบของภาคีเครือข่าย

บ.ไฟตอล เอนเนจี้

การส่ง Supply บบขย:

จ้างเก็บขน ค่ากำจัดขยะ กก.ละ 19 บาท
ค่าใช้จ่ายตกลเดือนละ 46,000 บาท

สะเตา 12,000 บาท ค่าขยะ 20,000 บาท
ปาดัง 7,000 บาท ค่าขยะ 7,000 บาท

ตำบลส่งเวชภัณฑ์

สะเตา 16,000 บาท
ปาดัง 7,000 บาท

รวม 23,000 บาท / เดือน

รวม 2 รายการ จำนวนเงิน 69,000 บาท/เดือน





บริหารงานยุทธศาสตร์

ดปสอ.ม.ส:๓



บริหารงานยุทธศาสตร์

ดปสว.ม.ส.ต

แผนยุทธศาสตร์เตรียมย้ายสุขภาพอำเภอสะเดา

ปี 2566- 2570





บริหารงานยุทธศาสตร์

ดปสอ.ม.ส:เตา

สรุปการดำเนินงานแผนยุทธศาสตร์ไตรมาสสุขภาพ
อำเภอเสนา ปี 2565



ทั้งหมดจำนวน 17 โครงการ 2,356,870 บาท

ดำเนินการตามโครงการ 9 โครงการ คิดเป็นร้อยละ 52.94

งบประมาณที่ดำเนินการ 1,057,948 บาท คิดเป็นร้อยละ 44.89



บริหารงานยุทธศาสตร์

ดปสอ.ม.ส:ตต

จากการทำ SWOT Metrix

จุดแข็ง (Strengths)

- 1 ผู้บริหารเข้มแข็ง มีวิสัยทัศน์และความรู้ความสามารถ
- 2 บุคลากรมีความรู้ ความสามารถในการปฏิบัติงาน
- 3 เครือข่ายสหวิชาชีพทำงานเป็นทีม
- 4 งบประมาณหลายแหล่งและเพียงพอ
- 5 อุปกรณ์เครื่องมือเพียงพอและได้มาตรฐาน
- 6 สถานบริการได้มาตรฐานครอบคลุมพื้นที่รับผิดชอบ เข้าถึงได้สะดวกและเพียงพอ
- 7 โครงสร้างบริหารที่ชัดเจน
- 8 การจัดการข้อมูลสารสนเทศที่มีประสิทธิภาพ

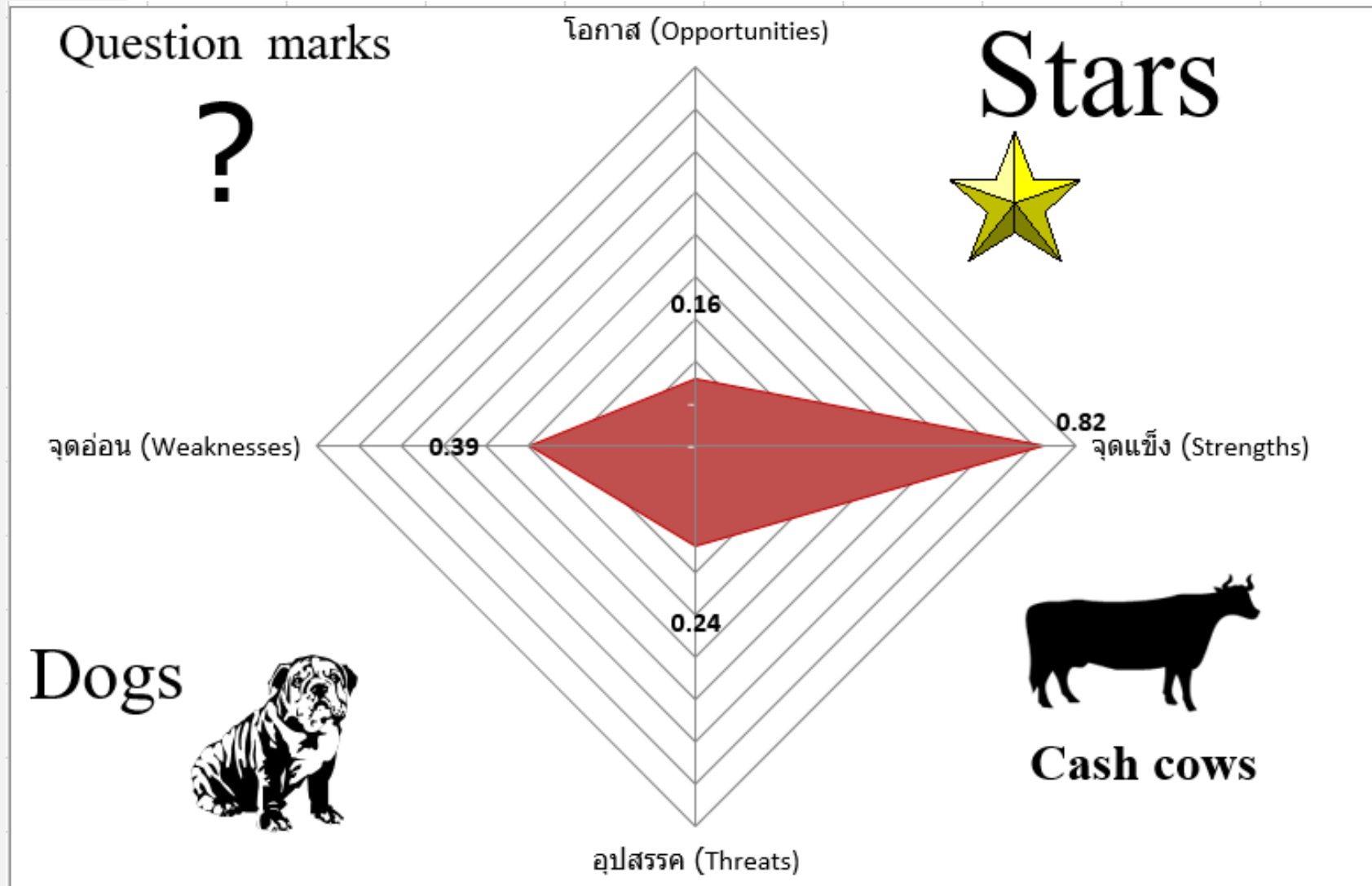



บริหารงานยุทธศาสตร์

ดปสอ.ม.ส:เตา

แผนยุทธศาสตร์เตรียมขยายสุขภาพอำเภอสะเตา

ปี 2566- 2570

ยุทธศาสตร์	เป้าประสงค์	จำนวนโครงการ	งบประมาณ
ยุทธศาสตร์ที่ 1 ส่งเสริม ป้องกันและควบคุมโรคโดยการมีส่วนร่วมของชุมชน	<ol style="list-style-type: none"> 1. ประชาชนสามารถจัดการด้านสุขภาพตนเองได้อย่างเหมาะสม 2. มีการพัฒนาระบบสุขภาพโดยการมีส่วนร่วมจากทุกภาคส่วน 	12 โครงการ	1,241,956
ยุทธศาสตร์ที่ 2 พัฒนาระบบ บริการ (Service Excellence)	<ol style="list-style-type: none"> 1. ประชาชนมีสุขภาพดี เข้าถึงบริการที่มีคุณภาพและมาตรฐาน 2. ประชาชนสามารถ ฟังตนเองได้ด้วยการมีส่วนร่วมจากบุคลากรสาธารณสุขและภาคีเครือข่ายสุขภาพทุกระดับ 3. เชื่อมโยงเครือข่าย บริการสุขภาพอย่างมีประสิทธิภาพ 	1 โครงการ	29,000
ยุทธศาสตร์ที่ 3 พัฒนากำลังคนด้านสุขภาพ (People Excellence)	<ol style="list-style-type: none"> 1. มีระบบบริหารจัดการกำลังคนที่มีประสิทธิภาพ 2. มีการพัฒนาศักยภาพบุคลากรให้มีสมรรถนะในการปฏิบัติงาน 	1 โครงการ	682,350
ยุทธศาสตร์ที่ 4 พัฒนาระบบ บริหารจัดการที่มีประสิทธิภาพ (Governance Excellence)	ระบบบริหารจัดการ เครือข่ายสุขภาพที่มีประสิทธิภาพ	3 โครงการ	203,400
ยุทธศาสตร์ที่ 5 ยุทธศาสตร์พื้นที่ (Area based Excellence)	เชื่อมโยงภาคีเครือข่าย สุขภาพทุกระดับเพื่อ การจัดการด้านสุขภาพของพื้นที่ที่มีประสิทธิภาพ	1 โครงการ	116,900
รวมทั้งหมด		18 โครงการ	2,477,006



โครงการอบรมปรับเปลี่ยนพฤติกรรมสุขภาพ และสร้างเครือข่ายในการดูแลผู้ป่วย
โรคหอบหืดและความดันโลหิตสูง ปี 2565
โรงพยาบาลส่งเสริมสุขภาพตำบลห้วยถนน
งบประมาณกองทุนหลักประกันสุขภาพ องค์การบริหารส่วนตำบลปรีดิ

3 อ. 2 ส.
ปิดประตู
กลุ่มเสี่ยง
สีขาว

ผลงานตาม Agenda/ Function/Area



ตปสอ.ม.ส:๓

ผลงานตาม Aganda/Function/Area

- ผู้สูงอายุ
- โรคเมะเร็งลำไส้ใหญ่
- โรคเบาหวาน
- แม่และเด็ก





งานผู้สูงอายุ

ดปสอ.ม.สะเดา

- การดำเนินงานใน รพ.สต. ภาระงานในช่วงโควิด-19 มีบันทึกข้อมูลไม่ทันตามเวลา
- ได้มีการจัดตั้งชมรมผู้สูงอายุในทุก รพ.สต. เพื่อลดผู้ป่วยติดเตียง
- ได้รับรางวัลรองชนะเลิศอันดับ 2 ชมรมผู้สูงอายุ ระดับจังหวัด ปี 2565

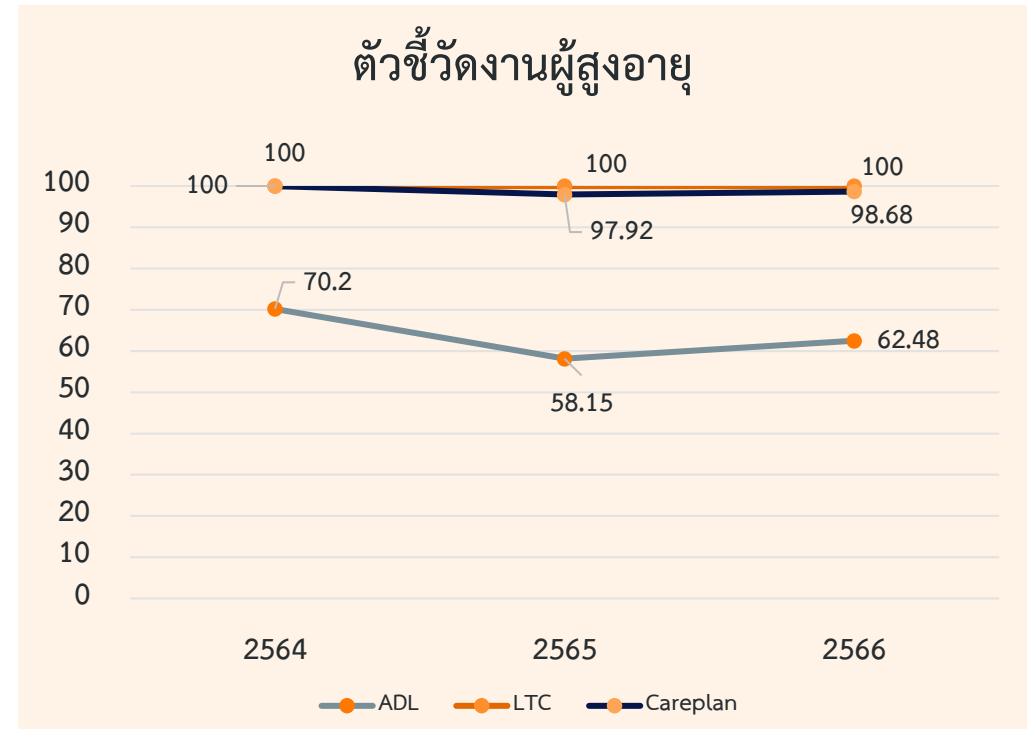



งานผู้สูงอายุ

ดปสอ.ม.ส:๓๓

โรงพยาบาลสะเตา
อำเภอสะเตา จังหวัดสงขลา

เปิดบริการคลินิกผู้สูงอายุ
วันที่ 7 พฤศจิกายน 2565

โรงพยาบาลสะเตา นำโดยแพทย์หญิงอุษามาส วันดาว นายแพทย์ชำนาญการพิเศษ รักษาการผู้อำนวยการ โรงพยาบาลสะเตา น.ส.วรรณ คล้ายนาค พยาบาลวิชาชีพชำนาญการ หัวหน้ากลุ่มงานบริการด้านปฐมภูมิและองค์รวม และคณะกรรมการบริหาร ร่วมเปิดบริการ **คลินิกผู้สูงอายุ** มีวัตถุประสงค์ในการดูแลสุขภาพ แบบองค์รวมให้แก่กลุ่มผู้สูงอายุ โดยจะเปิดให้บริการ **ทุกวันพฤหัสบดี เวลา 13.00-16.00 น.** ณ ห้องให้บริการส่งเสริมสุขภาพ กลุ่มงานบริการด้านปฐมภูมิและองค์รวม

โทร.074-379994 ต่อ 208,502
กลุ่มงานบริการด้านปฐมภูมิและองค์รวม โรงพยาบาลสะเตา อำเภอสะเตา จังหวัดสงขลา

การดำเนินงานในรพ.

มีสมุดประจำตัว คัดกรองความเสี่ยง ประเมินADL/ ประเมินภาวะสุขภาพ 9 ด้าน โดยทีมสหวิชาชีพ



การให้บริการในรพ.

เดือน	จำนวน (ราย)	ปัญหาสุขภาพที่พบบ่อย
พฤศจิกายน 2565 (เริ่มให้บริการ 17 พ.ย.2565)	8	1.ข้อเข่าเสื่อม 2.สุขภาพช่องปาก 3.การกลืนปัสสาวะ
ธันวาคม 2565	8	
มกราคม 2566	7	

สรุปการให้บริการคลินิกผู้สูงอายุ รพ.สะเตา

ตั้งแต่ (17 พ.ย. – 5 ม.ค. 66)



งานรุดม:เริ่งลำสี่หญ

ดปสอ.ม.ส:เต

รื้อยล:การดัดกรองม:เริ่งลำสี่หญและ:สัตรง ปร:จำปี 2566

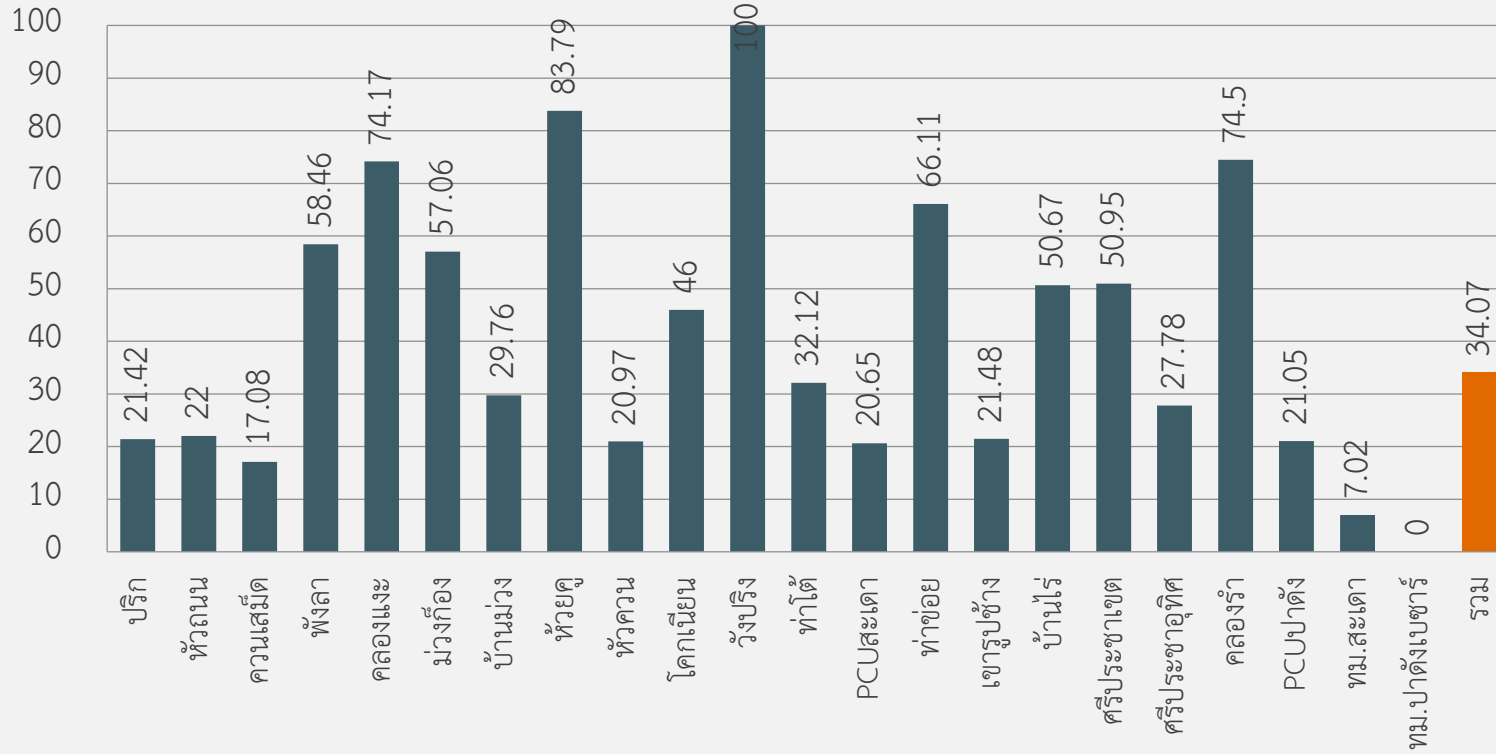



งานโรคเบาหวาน/ความดัน

ดปสอ.ม.ส:๓๓

การป้องกันควบคุมโรคเบาหวาน/ความดัน

ประชากรอายุ 35 ปีขึ้นไป ได้รับการคัดกรองเบาหวาน/ความดันโลหิตสูง (เกณฑ์ >ร้อยละ 90)

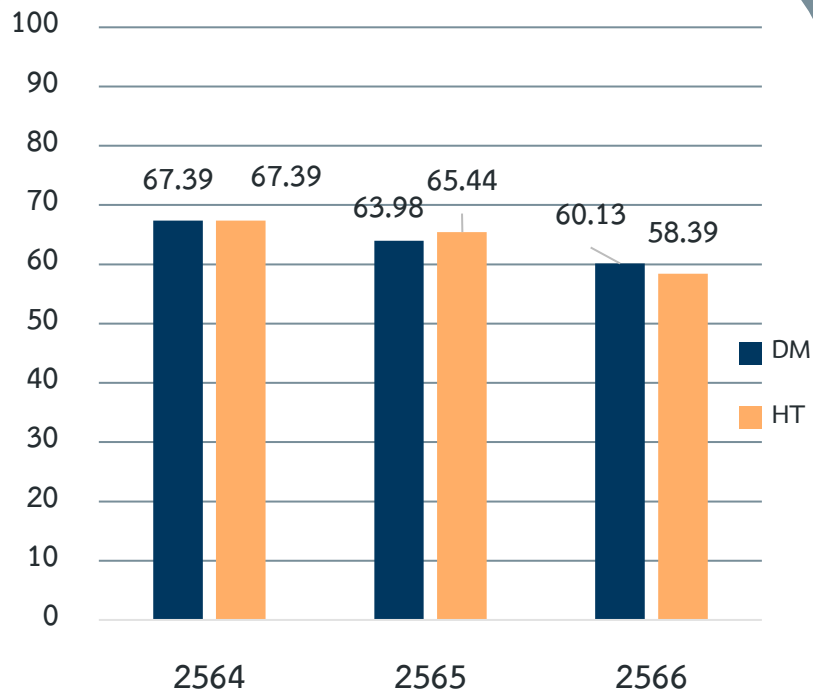

ร้อยละการติดตามกลุ่มเสี่ยงป่วยโรคเบาหวาน/ความดันโลหิตสูง

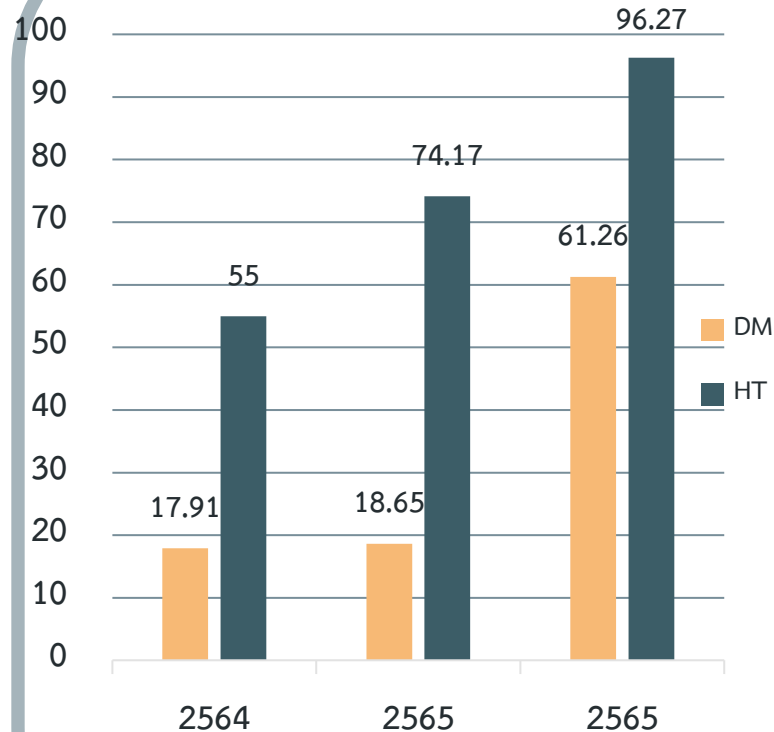

ร้อยละการตรวจวินิจฉัยยืนยันผู้ป่วยโรคเบาหวาน/ความดันโลหิตสูง

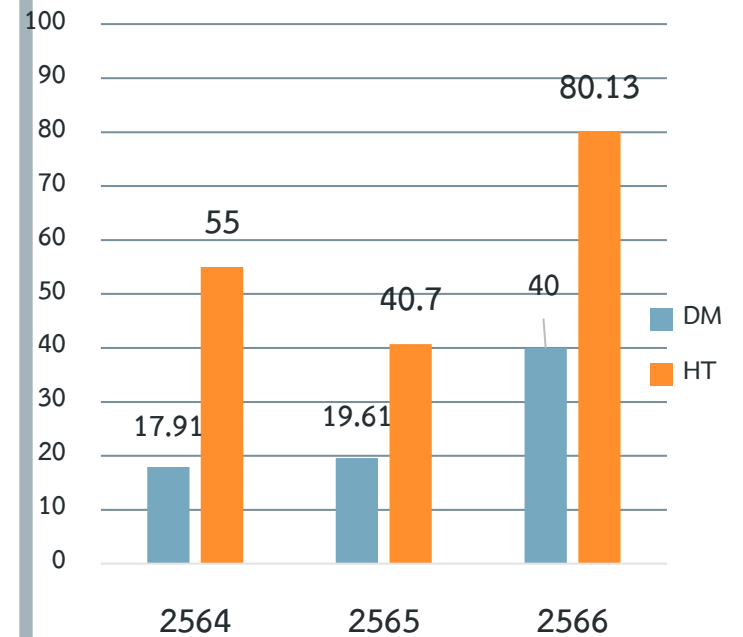



งานโรคเบาหวาน/ความดัน

ดปสอ.ม.ส:๓๓

กิจกรรม

1. การคัดกรองโรคเบาหวานและความดันโลหิตสูง
โดยจัดระบบแบบ New normal



กิจกรรม

2. การปรับเปลี่ยนพฤติกรรม

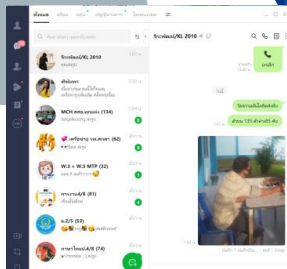

01

กลุ่มเสียง DM/TH

ใช้ระบบสร้างกลุ่ม LINE ในการติดต่อสื่อสาร กับกลุ่มเป้าหมาย เพื่อลดพฤติกรรมเสี่ยงและมีการติดตามวัด BP เจาะ DTX ทุก 1,3,6 เดือน

โครงการปรับเปลี่ยนพฤติกรรม สุขภาพโรคไม่ติดต่อเรื้อรัง

- ใช้ระบบสร้างกลุ่ม LINE ในการติดต่อ สื่อสารกับกลุ่มเป้าหมาย
- จัดอบรมการปรับเปลี่ยนพฤติกรรมอย่างเข้มข้น
- ติดตามเพื่อยืนยันการป่วย โดยการวัดความดันโลหิตที่บ้านและมีการเจาะเลือดทางหลอดเลือดดำ

02 กลุ่มสงสัยป่วย DM/TH

03 กลุ่มป่วย DM/TH

- ใช้ระบบสร้างกลุ่ม LINE (ไลน์ภายในหมู่บ้าน) ในการติดต่อ สื่อสาร กับกลุ่มเป้าหมาย เพื่อลดพฤติกรรมเสี่ยง
- นัดหมายให้ทำกิจกรรมรายกลุ่มในแต่ละหมู่บ้าน



ร้อยละผู้ป่วย โรคเบาหวาน ควบคุมได้ดี

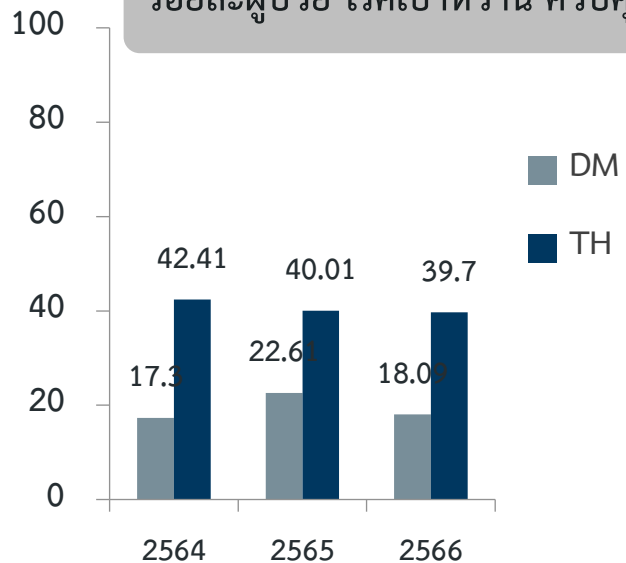



งานแม่และเด็ก

ดปสอ.ม.สะเดา

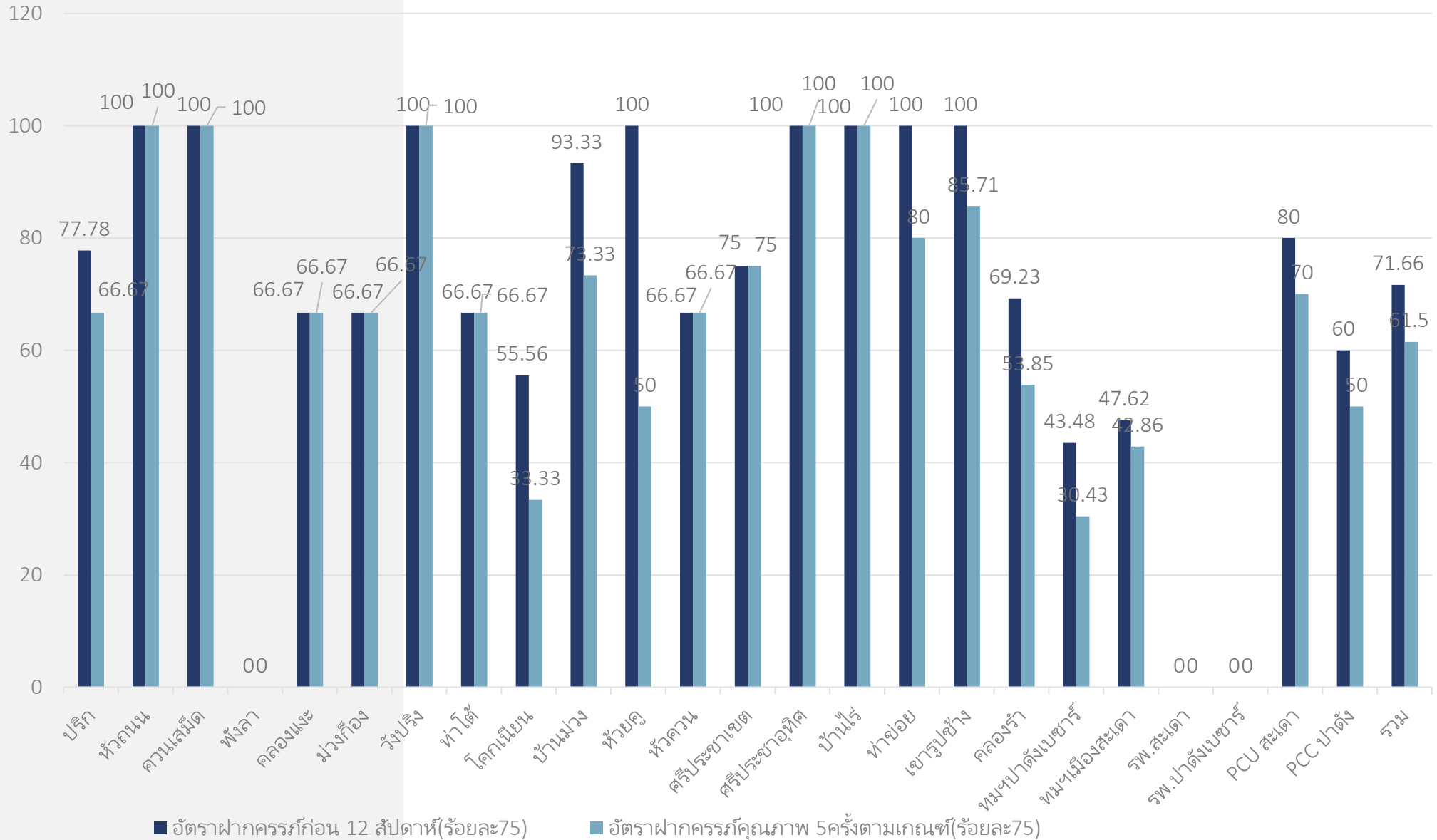



งานแม่และเด็ก

ดปสอ.ม.สะเดา

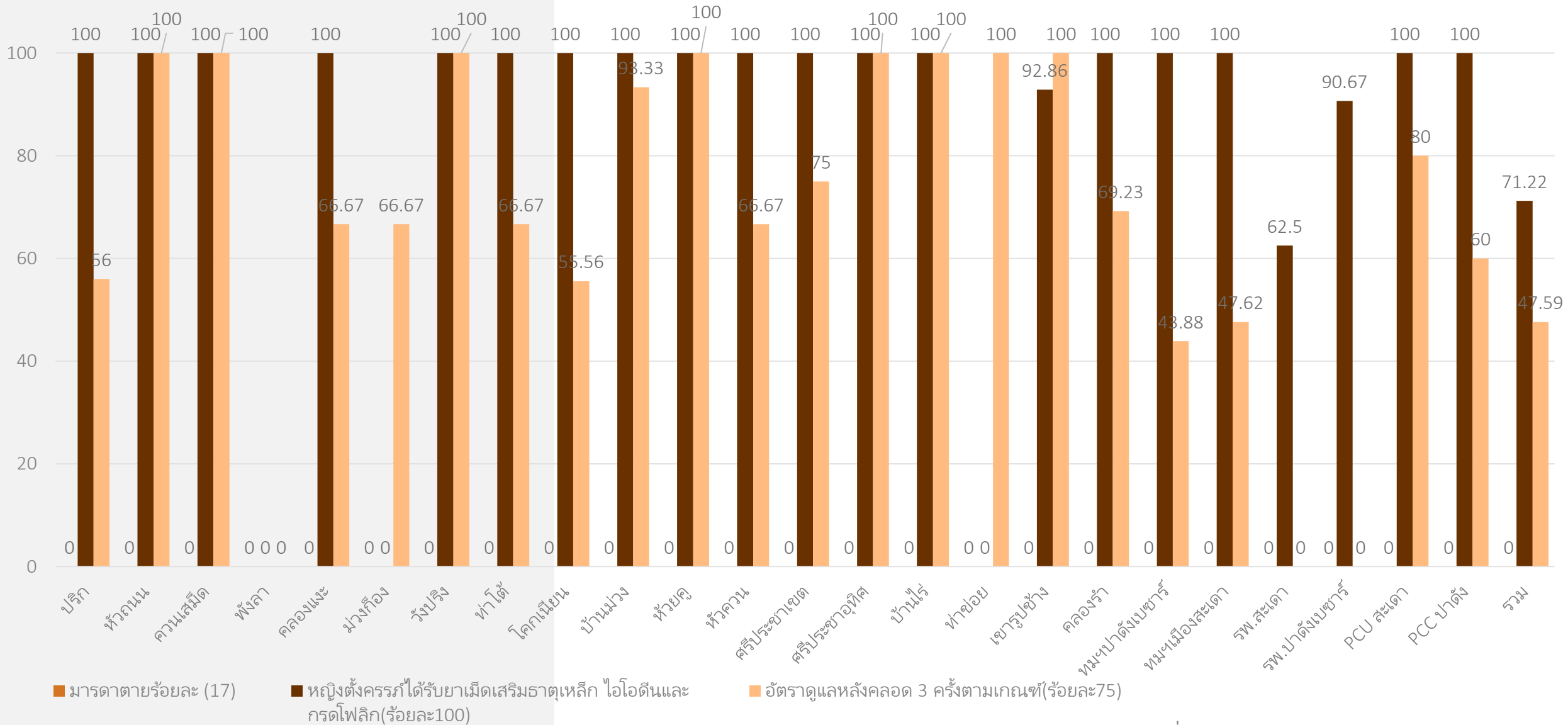



งานแม่และเด็ก

ดปสอ.ม.สะเดา

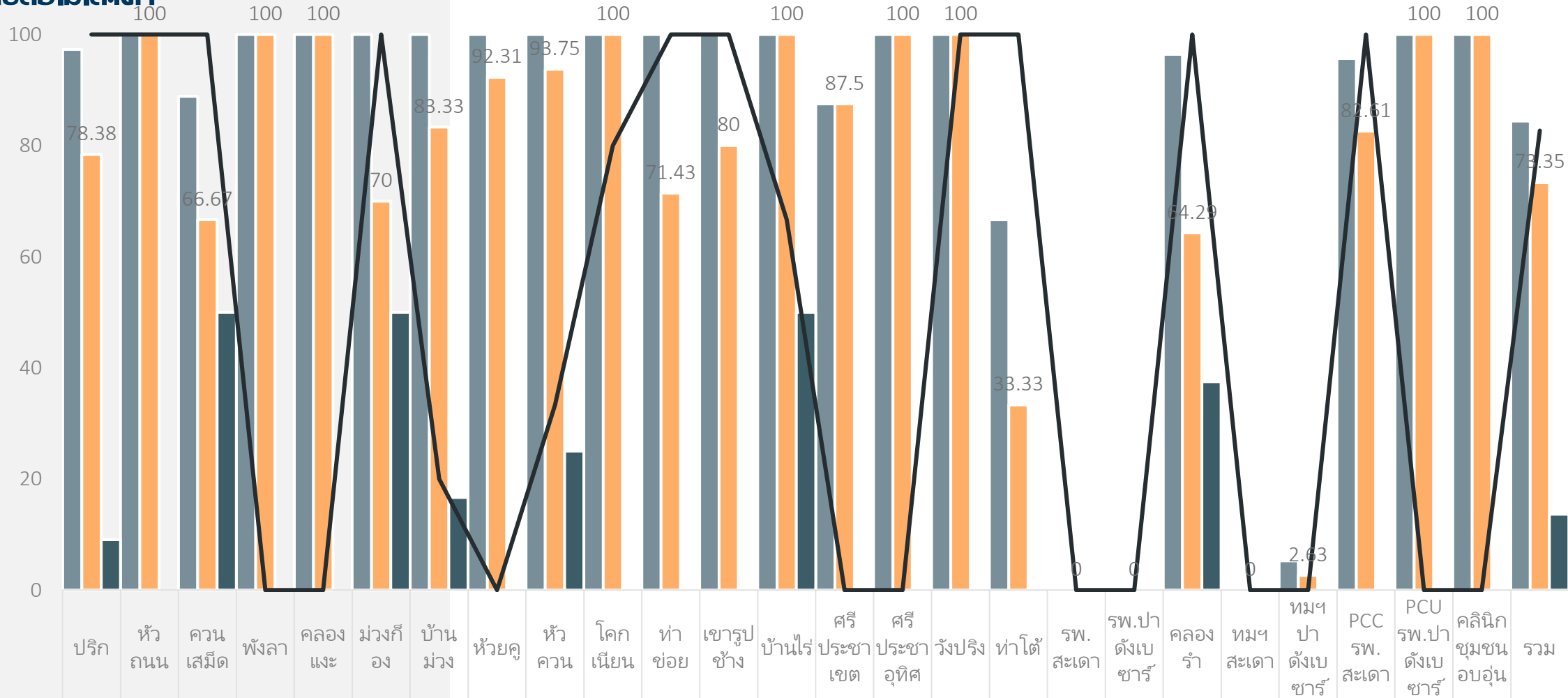

	คัดกรอง(ร้อยละ90)	สมวัย(ร้อยละ86)	ส่งสัยล่าช้า(ร้อยละ<20)	ติดตามได้(ร้อยละ90)
ปรีก	97.3	78.38	9.09	100
หัวถนน	100	100	0	100
ควนเสม็ด	88.89	66.67	50	100
พังลา	100	100	0	0
คลองแจะ	100	100	0	0
ม่วงก้อง	100	70	50	100
บ้านม่วง	100	83.33	16.67	20
ห้วยคู	100	92.31	0	0
หัวควน	100	93.75	25	33.33
โคกเนียน	100	100	0	80
ท่าข่อย	100	71.43	0	100
เขารูปช้าง	100	80	0	100
บ้านไร่	100	100	50	66.67
ศรีประชาเขต	87.5	87.5	0	0
ศรีประชาอุทิศ	100	100	0	0
วังปริง	100	100	0	100
ท่าไต้	66.67	33.33	0	100
รพ.สะเดา	0	0	0	0
รพ.ป่าดั่งเบซาร์	0	0	0	0
คลองรำ	96.43	64.29	37.5	100
ทมฯสะเดา	0	0	0	0
ทมฯป่าดั่งเบซาร์	5.26	2.63	0	0
PCC รพ.สะเดา	95.65	82.61	0	100
PCU รพ.ป่าดั่งเบซาร์	100	100	0	0
คลินิกชุมชนอบอุ่น	100	100	0	0
รวม	84.43	73.35	13.64	82.69



งานแม่และเด็ก

ดปสอ.ม.ส:๓๓



ผลลัพธ์การดำเนินงาน

- รพ.สต.ผ่านเกณฑ์ฝากครรภ์คุณภาพ
- ไม่มีมารดาตาย ลูกเกิดรอดแม่ปลอดภัย พัฒนาการสมวัย

สภาพปัญหา

- หญิงตั้งครรภ์ไม่มาฝากครรภ์ตามนัด/ไม่กล้าไปฝากครรภ์
- การติดตาม ครรภ์เสี่ยง Case Manager
- การบันทึกข้อมูลล่าช้า การส่งออกข้อมูล
- ภาระงานของ จนท.มีมากเน้นการ บริการเชิงรักษา ความครอบคลุมในการคัดกรอง พัฒนาการยังน้อย

โอกาสพัฒนา

- พัฒนาศักยภาพสร้างความตระหนัก ความเข้าใจกับบุคลากรในการ ดำเนินงาน กระตุ้นพัฒนาการ
- เร่งรัดการคัดกรองและการติดตามพัฒนาการให้ครอบคลุม
 - บันทึกข้อมูลให้เป็นปัจจุบัน และมีการติดตามวิเคราะห์ข้อมูล
 - พัฒนาศักยภาพเจ้าหน้าที่ ผ่านระบบออนไลน์ DSPM E-learning และพัฒนา
- กำกับ ติดตาม โดยใช้เกณฑ์การประเมินมาตรฐานอนามัยแม่และเด็ก



งานป้องกันและควบคุมไข้เลือดออก

ดปสอ.ม.ส:๓๓



งานป้องกันและควบคุมไข้เลือดออก

ตปสอ.ม.สะเตา

สำนักงานสาธารณสุขอำเภอสะเตา
Sadao District Public Health Office

วันที่ ๑๕๙ วันที่ ๑๗ กุมภาพันธ์ พ.ศ.๒๕๖๖

รณรงค์ป้องกันควบคุมไข้เลือดออก

๑๗ กุมภาพันธ์ ๒๕๖๖ เวลา ๐๙.๐๐ - ๑๑.๓๐.น. ภายใต้การอำนวยการของ นพ.สงกรานต์ โหมขุน นายแพทย์สาธารณสุขจังหวัดสงขลา และการบริหารงานของนายสุรินทร์ สุริยะวงศ์ นายอำเภอสะเตา มอบหมายให้ นางบังอร บุญศรีจันทร์ สาธารณสุขอำเภอสะเตา พร้อมด้วยผู้รับผิดชอบจาก สสอ.สะเตา โรงพยาบาลป่าติ้วเขาสระเกษ เมืองป่าติ้วเขาสระเกษ และ อสม.ลงพื้นที่เพื่อร่วมรณรงค์ป้องกันควบคุมไข้เลือดออกในพื้นที่ระมาด เขตเทศบาลเมืองป่าติ้วเขาสระเกษ ณ ซอยสุขสรรค์ ม.๑ ต.ป่าติ้วเขาสระเกษ /โรงเรียนแก้วบุตร-กุศล และต้นตุลาการป่าติ้วเขาสระเกษ โดยรณรงค์ออกหน่วยทำจัดชุดฉีดพ่น การสำรวจ HI CI การทำลายแหล่งเพาะพันธุ์ลูกน้ำยุงลาย ไล่ทรายรอบเขตก การค้นหาผู้ป่วยรายใหม่ การประชาสัมพันธ์เพื่อแจ้งเตือน และขอความร่วมมือประชาชน จากการลงชุมชนพบว่ามีปัจจัยที่เอื้อต่อการเกิดโรคหลายประเด็น และได้เก็บข้อมูลให้แก่วางงานที่เกี่ยวข้อง เพื่อแก้ปัญหาและดำเนินการอย่างจริงจังต่อไป

สุศึกษาและประชาสัมพันธ์/สำนักงานสาธารณสุขอำเภอสะเตา | ๐๓๕ - ๔๑๑๒๕๕

สำนักงานสาธารณสุขอำเภอสะเตา
Sadao District Public Health Office

ณ วันที่ ๑๓๘ วันที่ ๒๖ มกราคม พ.ศ. ๒๕๖๖

Kick Off
ขจัดภัย ไข้เลือดออก

๒๖ มกราคม ๒๕๖๖ เวลา ๑๓.๓๐ น. นายสุรินทร์ สุริยะวงศ์ นายอำเภอสะเตา เป็นประธานเปิดรณรงค์ Kick Off ขจัดภัยไข้เลือดออก ณ มีสึณัฐสุพัตรา หมู่ที่ ๒ บ้านด่านนอก พร้อมด้วยนางบังอร บุญศรีจันทร์ สาธารณสุขอำเภอสะเตา พญ.ศุภาภรณ์ วันดาว ธก. พอ.สว.สะเตา นายสิทธิ สิววันเนะโษะดิษฐ์ นายกเทศมนตรี พุฒิสรา พัทธินาง จากเทศบาลตำบลสำนึชาม บุกกรจาก สสอ.สะเตา สว.สะเตา สว.ป่าติ้วเขาสระเกษ สว.ส.ด.ศรีประหาศ สมาชิกสภาเทศบาล คณะกรรมการชุมชน ผู้นำท้องที่ ท.ก.ค.น.ต้นสำนึชาม คุรุ นักรเรียน รร.วัดศรีวิภาคสังฆาราม อสม. และประชาชน ร่วมกิจกรรมรณรงค์ทำลายแหล่งเพาะพันธุ์ยุงลาย ส่องลูกน้ำยุงลาย การสร้างกระแส/ประชาสัมพันธ์รณรงค์โรค และค้นหาผู้ป่วยรายใหม่ในพื้นที่ ในเขตหมู่ที่ ๒ บ้านด่านนอก ต.สำนึชาม มีผู้เข้าร่วมจำนวน ๑๒๒ คน พร้อมนี้ได้จัดกิจกรรมรณรงค์ดังกล่าวพร้อมกันทุกพื้นที่ของอำเภอสะเตา

ฝ่ายสุศึกษาและประชาสัมพันธ์ | สำนักงานสาธารณสุขอำเภอสะเตา

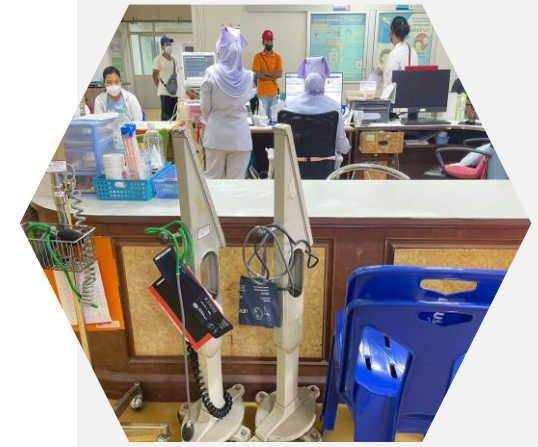



อาชีวอนามัย

ดปสอ.ม.ส:๓๓

การดำเนินงานอาชีวอนามัยในรพ.

บริการด้านสุขภาพและความปลอดภัยในโรงพยาบาลสะเดา

เปิดคลินิกอาชีวอนามัยรับ
ผู้ป่วยที่เจ็บป่วยจากการทำงาน

การทำงานเชิงรุกมีออกตรวจ
โรงงาน ตรวจสอบสุขภาพ

ทำงานร่วมกับภาคีเครือข่าย

กำลังดำเนินการประเมินมาตรฐาน
อาชีวอนามัยระดับดีมาก



โรงพยาบาลสะเดา
อำเภอสะเดา จังหวัดสงขลา
ณ วันที่ 24 ธันวาคม 2565

ตรวจสุขภาพแรงงานต่างด้าว

โรงพยาบาลสะเดา นำโดยแพทย์หญิงอุทุมมาส วันดาว นายแพทย์ชำนาญการพิเศษ วิชาการผู้อำนวยการโรงพยาบาลสะเดา มอบหมายให้นายประมวล สมุดจาง พยาบาลวิชาชีพชำนาญการ และเจ้าหน้าที่กลุ่มงานบริการด้านปฐมภูมิและองค์รวม ร่วมกับทีมสหวิชาชีพ ให้บริการตรวจสุขภาพแรงงานต่างด้าว ณ โรงพยาบาลสะเดา อำเภอสะเดา จังหวัดสงขลา มีแรงงานต่างด้าวเข้ารับบริการตรวจสุขภาพจำนวน 58 ราย

โทร.074-379994 ต่อ 208,502

กลุ่มงานบริการด้านปฐมภูมิและองค์รวม โรงพยาบาลสะเดา อำเภอสะเดา จังหวัดสงขลา



โรงพยาบาลสะเดา จังหวัดสงขลา
Sadao Hospital
14 กันยายน 2565

วันที่ 14 กันยายน 2565 โรงพยาบาลสะเดา กลุ่มงานปฐมภูมิและองค์รวม งานอาชีวอนามัย ร่วมกับสำนักงานป้องกันโรคที่ 12 จังหวัดสงขลา จัดทำกิจกรรมตรวจสุขภาพตามความเสี่ยง ประจำปี 2565 โดยตรวจสอบสมรรถภาพการได้ยิน และสมรรถภาพการมองเห็น ให้แก่เจ้าหน้าที่แผนกเสี่ยงโรงพยาบาลสะเดา ซึ่งมีแผนกเข้าร่วมกิจกรรมในครั้งนี้ทั้งหมด 20 แผนก รวมจำนวนผู้รับบริการทั้งหมด 65 คน ทั้งนี้ได้ร่วมลงพื้นที่ตรวจสภาพแวดล้อมในการทำงานตามความเสี่ยง โดยตรวจความร้อนและเสียงในพื้นที่ทำงาน

งานอาชีวอนามัย กลุ่มงานบริการด้านปฐมภูมิและองค์รวม



โรงพยาบาลสะเดา
Sadao Hospital

วันที่ 22 กุมภาพันธ์ พ.ศ. 2566

งานอาชีวอนามัย กลุ่มงานบริการด้านปฐมภูมิ และองค์รวม โรงพยาบาลสะเดา นำโดย นายแพทย์ เพรธา เกียรติโมไซ และเจ้าหน้าที่งานอาชีวอนามัย ได้ลงปฏิบัติงานเชิงรุกในพื้นที่ โดยจัดกิจกรรมค้นหาความเสี่ยง กลุ่มวิสาหกิจชุมชน เครื่องแกงสมุนไพร บ้านควนเสม็ด และ ออกเยี่ยมเสริมพลัง สร้างกำลังใจ ในโรงพยาบาลส่งเสริมสุขภาพตำบลควนเสม็ด ทั้งนี้ งานอาชีวอนามัย ขอขอบคุณ เจ้าหน้าที่รพ.สต.ควนเสม็ด และสมาชิกกลุ่มวิสาหกิจชุมชนฯ เป็นอย่างสูง ที่ทำให้กิจกรรมครั้งนี้สำเร็จลุล่วงตามวัตถุประสงค์

งานอาชีวอนามัย กลุ่มงานบริการด้านปฐมภูมิและองค์รวม ติดต่อกับ 0 7437 9994 ต่อ 502



โรงพยาบาลสะเดา
อำเภอสะเดา จังหวัดสงขลา

วันที่ 24 พฤศจิกายน 2565

โรงพยาบาลสะเดา นำโดยแพทย์หญิงอุทุมมาส วันดาว นายแพทย์ชำนาญการพิเศษ วิชาการผู้อำนวยการโรงพยาบาลสะเดา มอบหมายให้นายแพทย์เมธา เกียรติโมไซ นายแพทย์ชำนาญการ ทันตแพทย์หญิงจินตนากร ชมธวัช ทันตแพทย์ชำนาญการ และทีมเจ้าหน้าที่งานอาชีวอนามัยโรงพยาบาลสะเดา ลงปฏิบัติงานเชิงรุก จัดกิจกรรมเสริมสุขภาพและความปลอดภัยในการทำงานของพนักงาน โดยดำเนินการ คัดกรองโรคจากการทำงาน ตรวจสอบสภาพร่างกายและช่องปาก ให้ความรู้เกี่ยวกับการทำงานอย่างปลอดภัย และการส่งต่อผู้ป่วยจากสถานประกอบการ ณ บริษัท ยูโรเซรามิค เทคโนโลยี จำกัด อำเภอสะเดา จังหวัดสงขลา

โทร.074-379994 ต่อ 208,502

กลุ่มงานบริการด้านปฐมภูมิและองค์รวม โรงพยาบาลสะเดา อำเภอสะเดา จังหวัดสงขลา



อาชีวอนามัย

ดปสอ.ม.ส.ต

การดำเนินงานอาชีวอนามัยในรพ.

ผลลัพธ์และการพัฒนาที่ผ่านมา (Performance & Interventions)

ตัวชี้วัด	เป้าหมาย	2562	2563	2564	2565	2566 (ตค.-ธค.)
1.ลดการบาดเจ็บได้ร้อยละ 10 ต่อปีจากมัยฐาน 3 ปี	ไม่เกิน 400 ราย ในปี 2565 และ306ในปี 2566	285	348	297	510	130
2.ร้อยละของการไม่ใช้อุปกรณ์ป้องกัน	<30%	26.53 65/245	35.42 96/271	29.09 80/275	22.5 63/280	49.42 43/87
3.ความครอบคลุมของการสอบสวนโรคจากการประกอบอาชีพ	80	85.96 245/285	77.87 271/348	92.59 275/297	54.90 280/510	66.9 87/130
4.มีสถานประกอบการ/วิสาหกิจชุมชน ต้นแบบ	4 แห่ง	0	0	0	3 แห่ง	3 แห่ง
5.รพ.ผ่านเกณฑ์มาตรฐานระดับ ดีมาก	ดีมาก	เริ่มต้นพัฒนา	เริ่มต้นพัฒนา	เริ่มต้นพัฒนา	เริ่มต้นพัฒนา	รอประเมิน (พ.ค-ก.ค66)
6.รพ.สต. ในเครือข่ายผ่านมาตรฐานจัดบริการอาชีวอนามัยอย่างน้อย 1 แห่ง	1 แห่ง	NA	0	0	5 แห่ง	รอประเมิน (พ.ค-ก.ค66)

อุปสรรคในการดำเนินงาน

สถานประกอบการมีหลากหลายและการปฏิบัติสุขภาพเข้าถึงภายในโรงงานจึงทำให้อาชีวอนามัยที่ต้องยินยอมเพียงเท่านั้น



telemedicine

ดปสว.ม.ส:๓๓

รูปแบบบริการของคลินิก

- เน้นการให้บริการแบบ Multidisciplinary Consultation ในผู้ป่วย NCD โดยทีมสหวิชาชีพ ทั้งแพทย์ ทันตแพทย์ พยาบาล เภสัชกร นักโภชนาการ กายภาพบำบัดและแพทย์แผนไทย
- บูรณาการร่วมกับงานเยี่ยมบ้าน

การดำเนินงานของคลินิก

- มีศูนย์คลินิกหมอใกล้ใจ ไร้รอยต่อ Telemedicine ประจำที่รพ.ปาดังเบซาร์
- ใช้โปรแกรม “หมอรู้จักคุณ” เป็นสื่อกลางในการติดต่อสื่อสาร
- ให้บริการร่วมกับรพ.สต.ศรีประชาเขต และ รพ.สต.คลองรำ
- ลงบันทึกข้อมูลในระบบ HoSXP
- ลงทะเบียนผู้ป่วย Google sheet
- กำหนดเกณฑ์ผู้ป่วยสำหรับคัดกรองเข้าคลินิก

“คลินิกหมอใกล้ใจ ไร้รอยต่อ” TELEMED ไร้รอยต่อปาดังเบซาร์



กำหนดการให้บริการ

- ให้บริการเดือนละสองครั้ง
- วันอังคาร สัปดาห์ที่ 1 ของเดือน(รพ.สต.ศรีประชาเขต)
- วันอังคาร สัปดาห์ที่ 4 ของเดือน(รพ.สต.คลองรำ)



telemedicine

ดปสอ.ม.ส:๓๓

“คลินิกหมอไกล ไร้รอยต่อ” TELEMED เตรีวย้ายปาดังเบซาร์ รพ.สต.ตรีประชาเขต/คลองร่ำ



- เตรียมความพร้อม รพ.สต.ศรีประชาเขต/คลองร่ำ
- กำหนด Criteria ผู้เข้ารับบริการ
- ทดสอบระบบการเชื่อมต่อ ภาพและเสียง
- สำรวจสถานที่และความพร้อมของเครื่องมือและอุปกรณ์
- สร้างกลุ่ม Line ประสานงาน





telemedicine

ดปสว.ม.ส:๓๓

“คลินิกหมอไกลใจ ไร้รอยต่อ” TELEMED เติร์วข่ายปาดังเบซาร์

ผลการดำเนินงาน

- จำนวนผู้ป่วยเข้ารับบริการ ปีงบประมาณ 2566
- รวม 29 ราย
 - รพ.สต.ศรีประชาเขต 22 ราย
 - รพ.สต. คลองรำ 7 ราย

ปัญหาและอุปสรรค

- การเชื่อมต่อสัญญาณ Internet ยังไม่เสถียร
- ยังไม่มีสถานที่สำหรับทำ Telemed อาศัยการปรับเปลี่ยนสถานที่
- อุปกรณ์บางอย่างยังต้องการการสนับสนุนเพิ่มเติม
- จำนวนบุคลากรค่อนข้างจำกัด
- ผู้ป่วยบางรายไม่เคยเข้ารับบริการที่รพ.ปาดังเบซาร์
- ส่งผลให้ไม่สามารถลงประวัติใน HoSXP ได้

แนวทางการพัฒนาระบบ TELEMED

- ขยายการให้บริการระบบ Telemed ไปยังรพ.สต.อื่นๆเพิ่มเติม
- จัดหาสถานที่ถาวรสำหรับทำคลินิก
- จัดหาทรัพยากรบุคคลเพิ่มเติม เพิ่มศักยภาพและจำนวนเจ้าหน้าที่
- จัดหาอุปกรณ์เพื่อเสริมการให้บริการให้มีประสิทธิภาพมากยิ่งขึ้น





พชอ.สะเดา

ดปสอ.ม.สะเดา

ประเด็นปัญหา พชอ.
ด้วยกลไกการพัฒนาคุณภาพชีวิตระดับอำเภอ และระบบสุขภาพปฐมภูมิ

คนสะเดา ไม่ทอดทิ้งกัน

1. ผู้ป่วยในพระราชานุเคราะห์
2. ประชาชนผู้ฝ้อยโอกาส
3. กลุ่มเปราะบาง

➔ กลุ่มเป้าหมายได้รับการช่วยเหลือ
ดูแลแบบองค์รวมร้อยละ 100



สะเดาเมืองสะอาด

อปท. 12 แห่ง 44 ชุมชน 66 หมู่บ้าน
ประชาชนร่วมกันจัดการขยะ
แบบมีส่วนร่วม

ชาวสะเดาร่วมใจ เพื่าระวังภัยยาเสพติด

ผู้เสพ ผู้ติด ผู้ใช้สารเสพติด 9 ตำบล ➔

1. กลุ่มเป้าหมายได้รับการบำบัดรักษา
2. เกิดศูนย์ฟื้นฟู 9 ตำบล
3. เกิดศูนย์ฟื้นฟูของ อปท. 12 แห่ง



แผนพัฒนา SW. 3 ปี

ดปสอ.ม.ส:เตา



แผนพัฒนา SW. 3 ปี

ดปสอ.ม.ส:เตา

โรงพยาบาลสะเตา

MASTER PLAN โรงพยาบาลสะเตา จังหวัดสงขลา
ปี 2566-2570





แผนพัฒนา sw. 3 ปี

ดปสว.ม.ส:เตา

โรงพยาบาลส:เตา

แผนพัฒนา EMS sw.ส:เตา ปีงบประมาณ 2566-2568

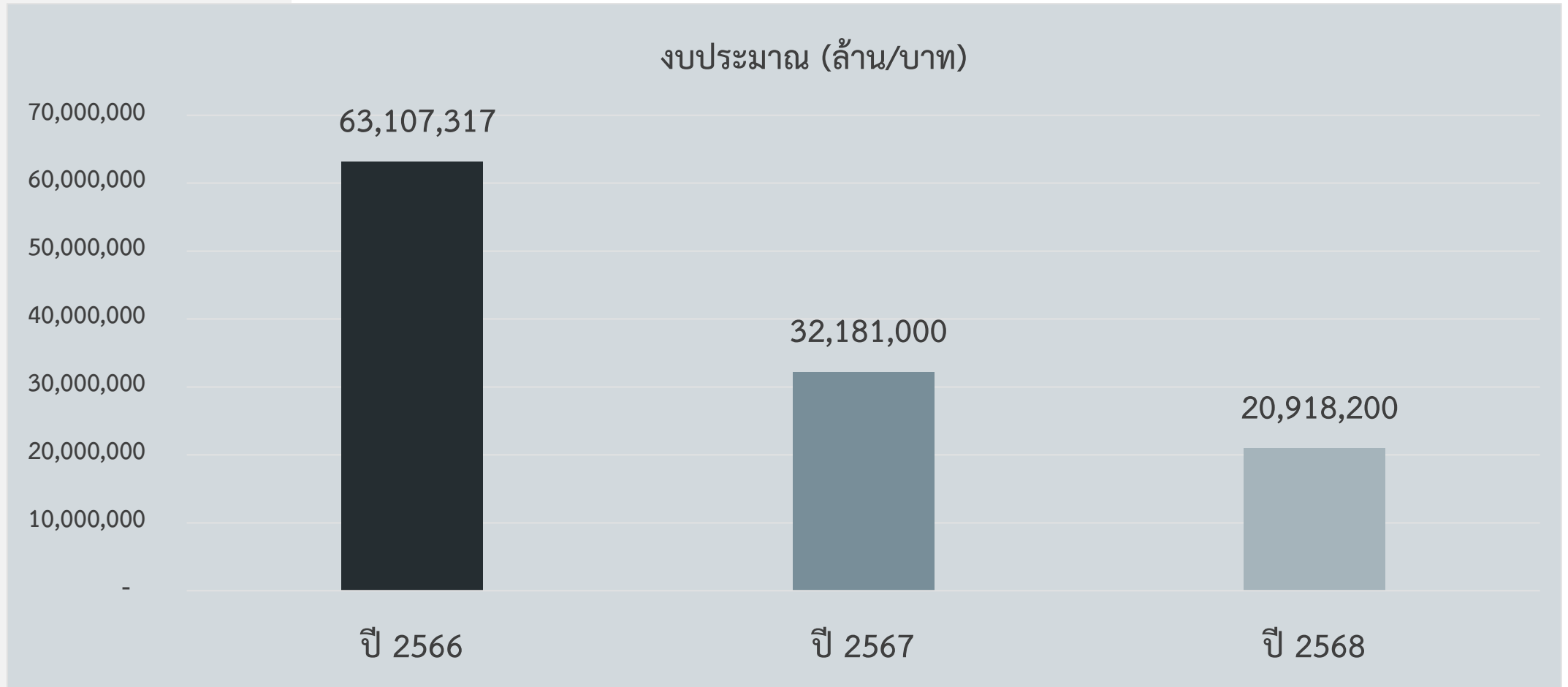



แผนพัฒนา SW. 3 ปี

ดปสว.ม.ส:เตา

โรงพยาบาลส:เตา

แผนพัฒนา **E** - Enveronment SW.ส:เตา 2566-2568

20 รายการ มูลค่า 40,740,142.00

อาคารที่พัทพยาบาล



ระบบไฟฟ้าและเตรื่องสำรอง

ไฟฟ้า 800 kva



ระบบไฟฟ้าพลังงาน

แสงอาทิตย์



ทางเชื่อม ทางเดิน





แผนพัฒนา SW. 3 ปี

ดปสว.ม.ส:เต

โรงพยาบาลส:เต

แผนพัฒนา **M** -Modernize SW.ส:เต 2566-2568

14 รายการ มูลค่า 2,935,000.00 บาท



แผนพัฒนา S - Service mind SW.สะเตา 2566-2568

**การแต่งกายบุคลากร
โรงพยาบาลสะเตา**
ปี 2566-2567 เลือกได้ตามลำดับต่อไปนี้

จันทร์	1. ชุดข้าราชการ/พนา./พสก. 2. ชุดปฏิบัติงานตามวิชาชีพ 3. ชุดสุขภาพ
อังคาร	1. ชุดปฏิบัติงานตามวิชาชีพ 2. ผ้าไทยพื้นเมือง 3. เสื้อค่านิยม SADAO (OD) 4. ชุดสุขภาพ
พุธ	1. ชุดปฏิบัติงานตามวิชาชีพ 2. เสื้อสงขลามีเมืองที่ฟ้า 3. ชุดสุขภาพ
พฤหัสบดี	1. ชุดปฏิบัติงานตามวิชาชีพ 2. ผ้าไทยลายขอมสิริวันนวล (โทนสีส้ม) 3. ชุดสุขภาพ
ศุกร์	1. ชุดปฏิบัติงานตามวิชาชีพ 2. ผ้าไทยพื้นเมือง 3. ชุดสุขภาพ

หมายเหตุ:
 1. เลือกได้ตามลำดับ
 2. ชุดสุขภาพ/รองเท้าน้ำส้น/ไม่ควรสวมเสื้อยืดคอกกลม
 3. กรณีกิจกรรมพิเศษหน่วยงานจะกำหนดสวมเฉพาะเป็นทีมเดียวกัน

คณะกรรมการบริหารและพัฒนาทรัพยากรบุคคล (HRD)

**ระเบียบปฏิบัติความปลอดภัย
ที่ผู้ใช้ระบบทุกคนต้องปฏิบัติตาม**

ควรทำ **ไม่ควรทำ**

CHANGE
เปลี่ยนรหัสผ่าน
ทุกๆ 90 วัน ต้องมี
ความยาวอย่างน้อย 8
ตัวอักษร ต้องมี
ตัวอักษรภาษาอังกฤษ
ผสมตัวเลข

SHARE
ห้ามผู้ใช้งานระบบ นำข้อมูลผู้ไปยัง
ส่งต่อหรือเปิดเผยข้อมูลต่อ
สาธารณะผ่านทาง LINE , Facebook
หรืออื่นๆ Social Media หากมีความ
จำเป็นต้องได้รับความยินยอมจากผู้
ป่วยหรือญาติเป็นลายลักษณ์อักษร

LOGOUT
หลังใช้งานระบบ
สารสนเทศ
ควรออกจากระบบทุก
ครั้ง

MOVE
ห้ามผู้ใดกระทำการเคลื่อนย้าย
ติดตั้งเพิ่มเติมหรือกระทำการใดๆ
ต่ออุปกรณ์ของโรงพยาบาล โดยที่
ไม่ได้รับอนุญาตจากผู้ดูแลระบบ

INSTALL
ห้ามผู้ใดนำเครื่องคอมพิวเตอร์และ
อุปกรณ์ต่อพ่วงเช่น
ปริ้นเตอร์, อุปกรณ์ตรวจสอบสัญญาณ
ต่างๆและอื่นๆมาเชื่อมต่อกับระบบ
คอมพิวเตอร์หรือระบบเครือข่าย
ของหน่วยงานโดยไม่ได้รับอนุญาต

ศูนย์คอมพิวเตอร์ โรงพยาบาลสะเตา
ฝ่ายเวชภัณฑ์ โรงพยาบาลสะเตา

แบบประเมินคุณภาพบริการ NH4
โรงพยาบาลสะเตา





แผนพัฒนา SW. 3 ปี

ดปสอ.ม.ส:เตา

โรงพยาบาลส:เตา

ทิศทาง 5 ปีในบริบทกฤษฎีกรมโรงพยาบาลส:เตา (ปี 2565-2569)

STAFF

ปี 2565	ปี 2566	ปี 2567	ปี 2568	ปี 2569
แพทย์เวชศาสตร์ฉุกเฉิน แพทย์สูติ-นรีเวช พยาบาลเฉพาะทาง (ฉุกเฉิน - คลอด - ดมยา)	อายุรแพทย์ กุมารแพทย์ พยาบาลเฉพาะทาง (ไต - หลอดเลือดสมอง)	อายุรแพทย์ กุมารแพทย์ แพทย์เวชศาสตร์ ฉุกเฉิน	อายุรแพทย์ แพทย์สูติ-นรีเวช แพทย์เวชศาสตร์ครอบครัว วิสัญญีแพทย์ (หมอดมยา)	ศัลยแพทย์
บริการเพิ่มเติม - ศักยภาพการดูแลผู้ป่วยวิกฤติ ฉุกเฉิน ลดการส่งต่อ - ดูแลหญิงตั้งครรภ์กลุ่มเสี่ยงใน พื้นที่ - ทำหมัน	บริการเพิ่มเติม - เปิดหน่วยไตเทียม - หอผู้ป่วยโรคหลอดเลือด ทางสมอง (Stroke unit)	บริการเพิ่มเติม - เปิดหอผู้ป่วยหนัก ICU	บริการเพิ่มเติม - ผ่าตัดคลอดหรือโรคอื่นๆ ทางสูติกรรม	บริการเพิ่มเติม - ผ่าตัดทั่วไป



แผนพัฒนา SW. 3 ปี

ดปสว.ม.ส:ตท

โรงพยาบาลปาดังเบซาร์

แผนพัฒนา **E** - Enveronment SW.ปาดังเบซาร์ 2566-2568

ปีงบประมาณ 2566 มี 8 รายการ 8,092,600.00 บาท



ติดตั้งระบบผลิตไฟฟ้าจากแสงอาทิตย์บนหลังคา (Solar Rooftop) ขนาดไม่ต่ำกว่า 100 กิโลวัตต์ ด้วยวิธีประกวดราคาอิเล็กทรอนิกส์ (e-bidding)



ปรับปรุงโครงสร้าง ขยายห้องer ห้องพ่นยาและระบบระบายอากาศ ห้องตรวจภายในและอุปกรณ์ ห้องน้ำผู้ป่วยปกติ/ผู้พิการ ห้องพักพยาบาล ห้องประชุม



ปีงบประมาณ 2567 5 รายการ จำนวนเงิน 5,431,000.00
อุปกรณ์ทางการแพทย์ที่ทันสมัยและซ่อมแซมรั้ว



แผนพัฒนา สสอ.สะเทต

ตปสอ.ม.สะเทต

EMS 2566

- ปรับปรุง OPD/ER SW.สต.ตรีประชาเขต,ปรีท
- ขยายส่วนบริการ SW.สต.คลองร่ำ(เทพไทย),วังปริง

EMS 2567

- ปรับปรุง OPD/ER SW.สต.คลองแวง,คลองร่ำ

Modenization 2567

- Showroom SW.สต.คลองร่ำ,คลองแวง: และ ตรีประชาเขต

Staff 2567

- เวชปฏิบัติครอบครั้และชุมชน (คลองแวง,ปรีท)





โครงการประชุมวิชาการส่งเสริมสุขภาพดี วิถีใหม่
และเปิดใจเกี่ยวกับบุคคลและองค์กรที่มีผลงานดีเด่น
ด้านการดำเนินงานสาธารณสุข จังหวัดสงขลา
ประจำปี ๒๕๖๕

วันที่ ๒๓ กันยายน ๒๕๖๕

ณ โรงแรม สวิสเทล ภูเก็ต บี.บี.อี. สงขลา



นวัตกรรรม/ผลงาน

ดปสอ.ม.ส:ดา



นวัตกรรม/ผลงาน

ดปสอ.ม.สะเตา

นวัตกรรม

SADAO DASHBOARD CONNECT

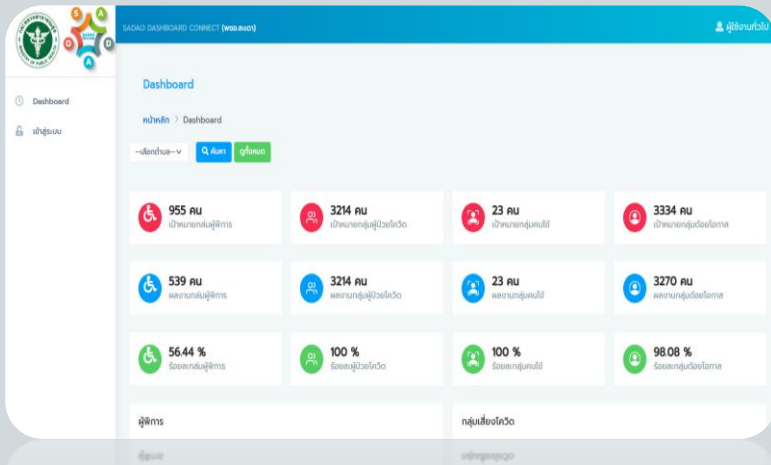

วิจัย

รางวัลชนะเลิศ

การพัฒนารูปแบบการมีส่วนร่วมของภาคีเครือข่าย เพื่อเฝ้าระวังโรคโควิด-19

ในสถานที่กักกันโรคที่รัฐจัดให้ (State Quarantine) สำหรับคนไทยที่เดินทางกลับจากต่างประเทศ
กรณีศึกษา : ชายแดนไทย-มาเลเซีย





นวัตกรรม/ผลงาน

ดปสอ.ม.ส:ต

นวัตกรรม

sadao care model

