



โรงพยาบาลส่งเสริมสุขภาพตำบลม่วงงาม
Maung-ngam Health Promotion Hospital



ยินดีต้อนรับ

คณะกรรมการนิเทศงานผสมผสานระดับจังหวัด รอบที่ 2

ปีงบประมาณ 2566



โรงพยาบาลส่งเสริมสุขภาพตำบลม่วงงาม
Maung-ngam Health Promotion Hospital

ข้อมูลทั่วไป



โรงพยาบาลส่งเสริมสุขภาพตำบลม่วงงาม
หมู่ที่ 3 ตำบลม่วงงาม อำเภอสิงหนคร จังหวัดสงขลา 90330



โรงพยาบาลส่งเสริมสุขภาพตำบลม่วงงาม
Maung-ngam Health Promotion Hospital

บุคลากร โรงพยาบาลส่งเสริมสุขภาพตำบลม่วงงาม





ปีรณมิตดประชนกรตบมม่วงงงม

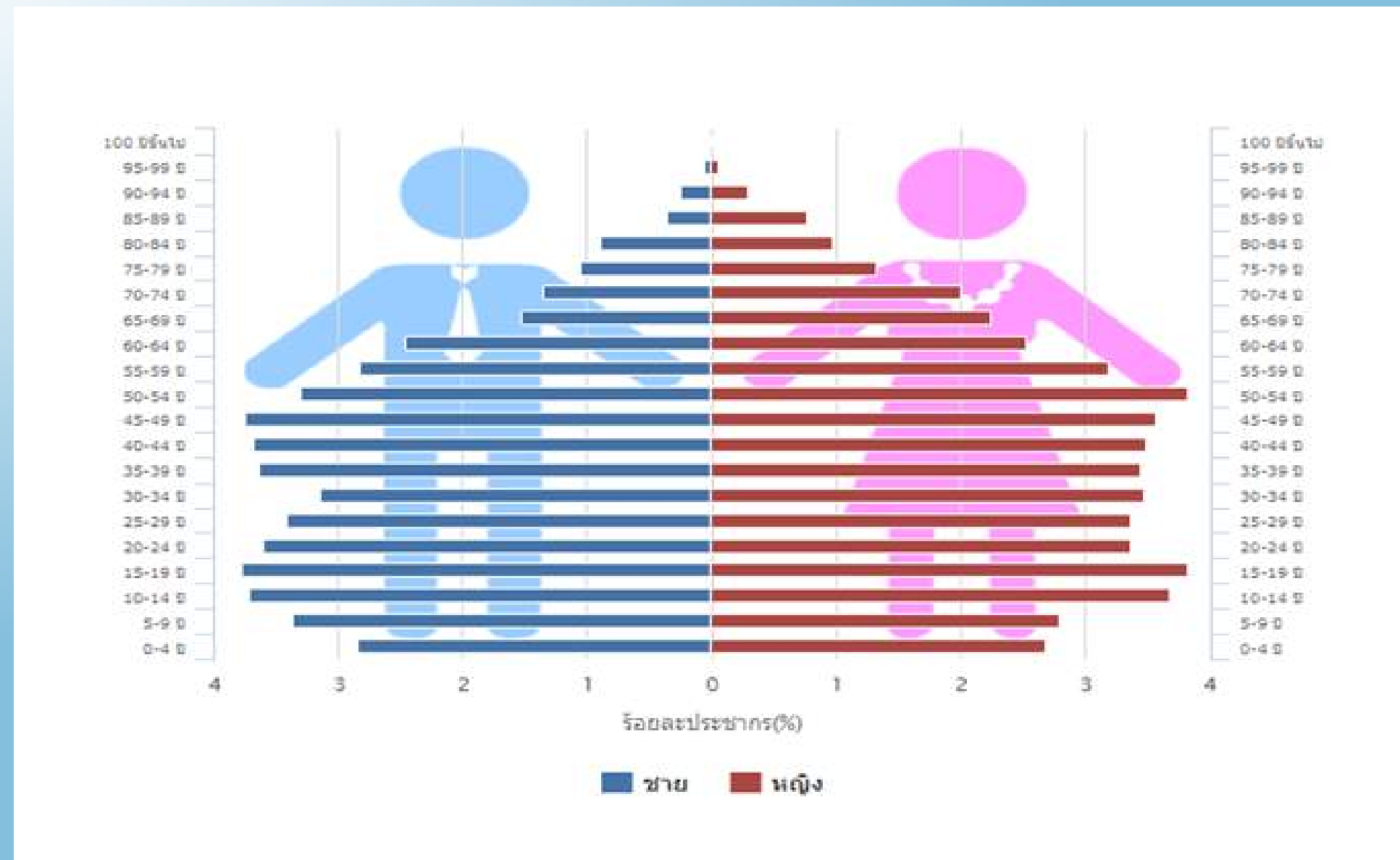



ปัญหาสาธารณสุขที่สำคัญ ในพื้นที่ตำบลม่วงงาม

1. โรคระบบทางเดินหายใจ
2. โรคระบบไหลเวียนเลือด
3. โรคเกี่ยวกับต่อมไร้ท่อ โภชนาการ และเมตาบอลิค
4. โรคระบบย่อยอาหาร รวมโรคในช่องปาก
5. โรคระบบกล้ามเนื้อ รวมโครงร่าง และเนื้อยึดเสริม





ปัญหาสาธารณสุขที่สำคัญในพื้นที่ตำบลม่วงงาม

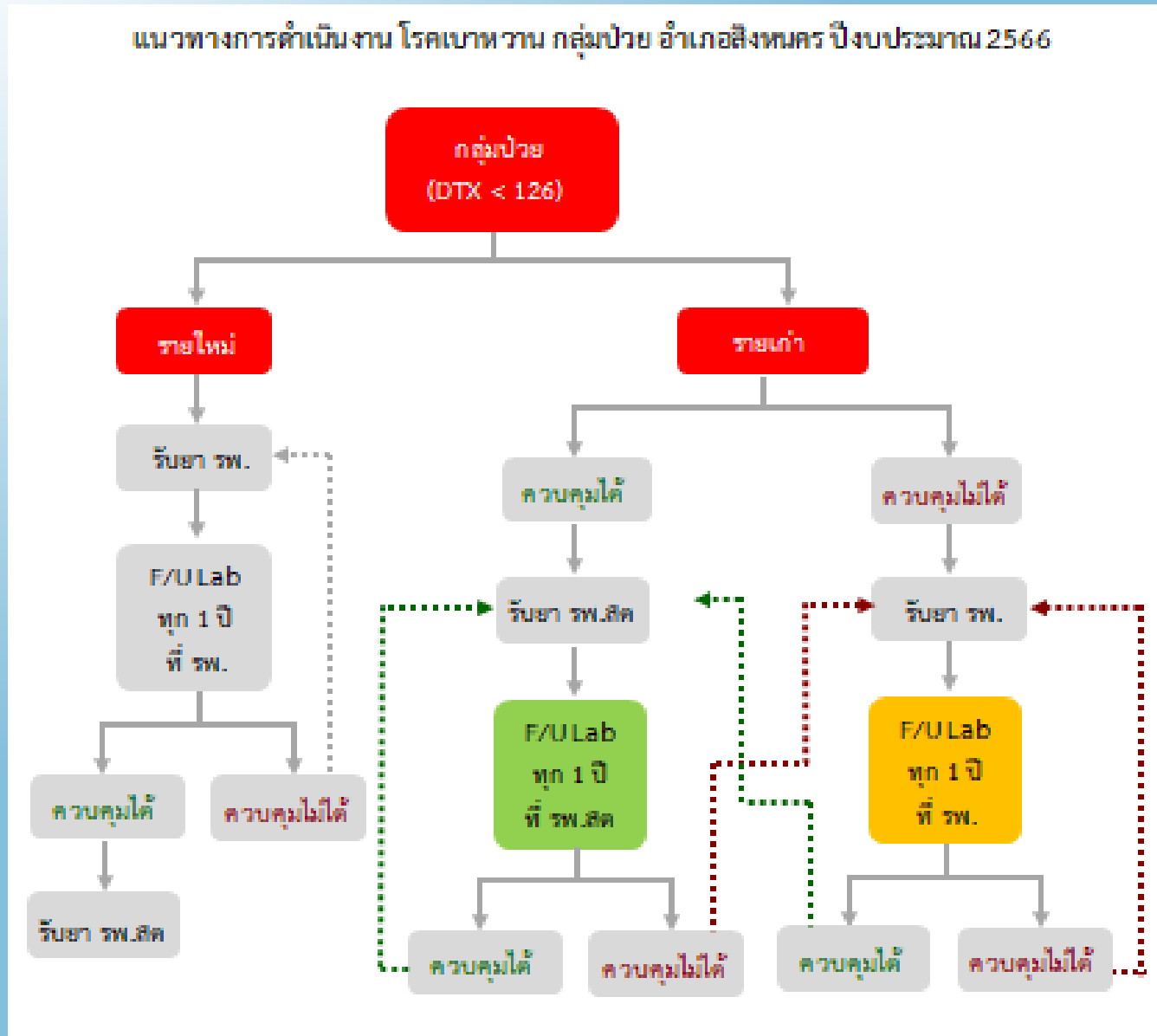
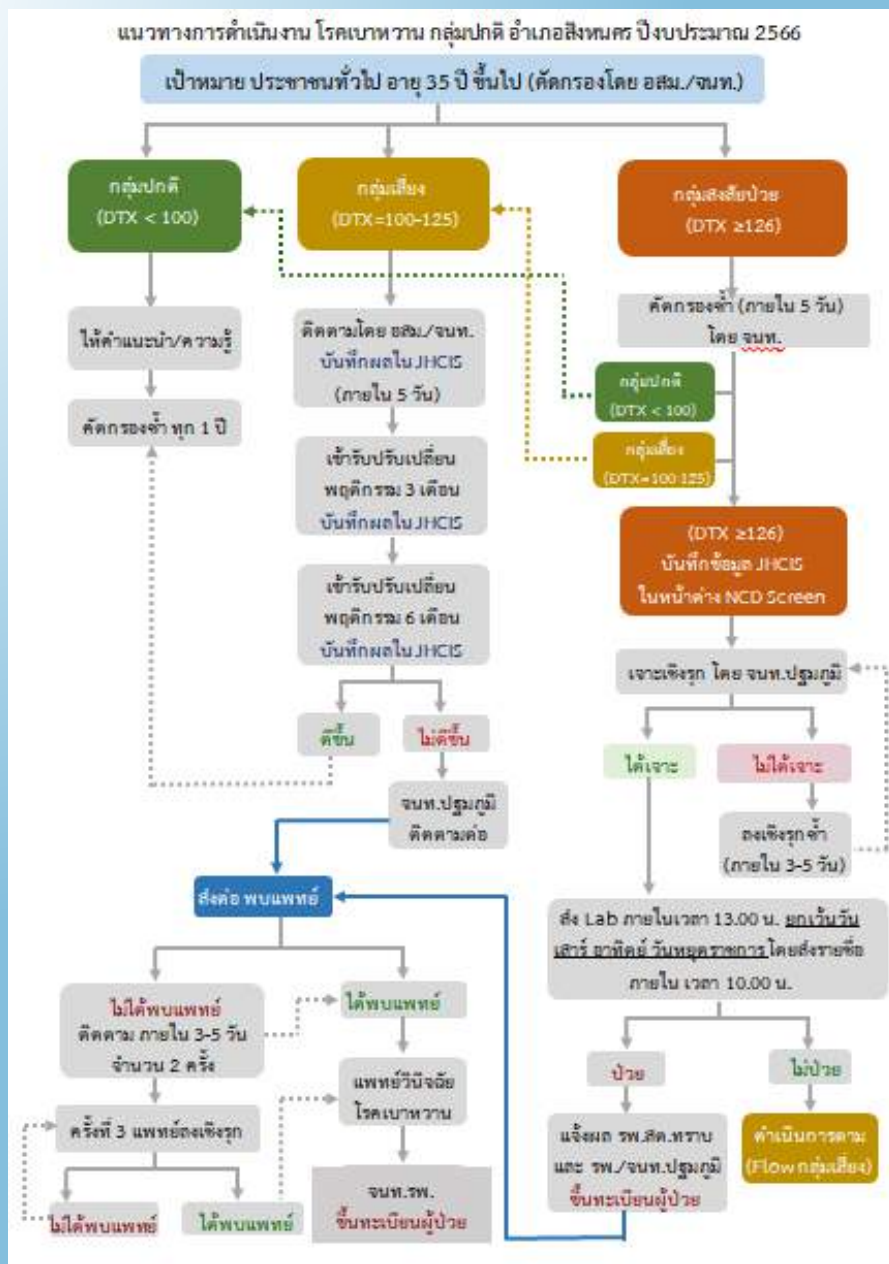



ปัญหาสาธารณสุขที่สำคัญ ในพื้นที่ตำบลม่วงงาม

เป้าหมายการคัดกรองประชาชนทั่วไป อายุ 35 ปี ขึ้นไป



4,813 คน

คัดกรองได้

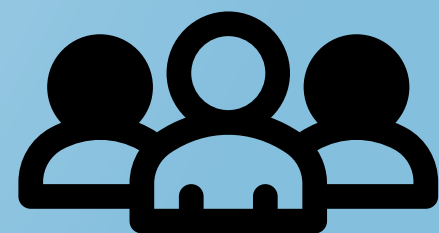

4,620 คน
คิดเป็น 95.36%



กลุ่มปกติ 4,068 คน



กลุ่มเสี่ยง 552 คน





โรงพยาบาลส่งเสริมสุขภาพตำบลม่วงงาม
Maung-ngam Health Promotion Hospital

ปัญหาสาธารณสุขที่สำคัญ ในพื้นที่ตำบลม่วงงาม



กลุ่มเสี่ยง 552 คน

3 เดือน > 429 คน
น้ำตาลลดลง 418 คน คิดเป็น 76.28%

6 เดือน > 184 คน
น้ำตาลลดลง 177 คน คิดเป็น 32.3%



เจ้าหน้าที่/อสม.
คัดกรองต่อ

ให้สุขศึกษา
ปรับเปลี่ยนพฤติกรรม





ส่วนที่ 1 ด้านระบบบริหารจัดการ

1.3 มีการจัดทรัพยากร
โดยการสนับสนุนบริการจากแม่ข่าย
ครอบคลุมงาน IT IC LAB
เครื่องมือบริการ เกล็ดกรรม และ RDU/คบส.





ส่วนที่ 1 ด้านระบบบริหารจัดการ

1.4 มีเวลาทำการไม่น้อยกว่า 8 ชั่วโมงต่อวัน
เป็นเวลา 5 วันต่อสัปดาห์



ตารางให้บริการรักษาพยาบาล
โรงพยาบาลส่งเสริมสุขภาพตำบลม่วงงาม
อำเภอสิงหนคร จังหวัดสงขลา โทร.074-802671

| วัน | เช้า 08.30-12.00 น. | บ่าย 13.00-16.30 น. |
|----------|--|--|
| จันทร์ | ตรวจรักษาโรคทั่วไป คลินิกตรวจครรภ์ คลินิกทันตกรรม ANC | ตรวจรักษาโรคทั่วไป ตรวจหลังคลอด เยี่ยมบ้าน / แพทย์แผนไทย |
| อังคาร | ตรวจรักษาโรคทั่วไป คลินิก DPAC คลินิกทันตกรรม (ทั่วไป) คลินิกวางแผนครอบครัว ตรวจมะเร็งปากมดลูก | ตรวจรักษาโรคทั่วไป เยี่ยมบ้าน / แพทย์แผนไทย คลินิกให้คำปรึกษาและวิจัย (คลินิกสกลชื่น) |
| พุธ | ตรวจรักษาโรคทั่วไป คลินิกสุขภาพเด็กดี (สัปดาห์ที่ 2 และ 4) คลินิกพัฒนาการสมวัย | ตรวจรักษาโรคทั่วไป เยี่ยมบ้าน / แพทย์แผนไทย งานศพด. |
| พฤหัสบดี | ตรวจรักษาโรคทั่วไป คลินิกโรคไม่ติดต่อ (NCD) | ตรวจรักษาโรคทั่วไป คลินิกเกษตรปลอดโรค |
| ศุกร์ | ตรวจรักษาโรคทั่วไป คลินิกทันตกรรม (ทั่วไป) | ตรวจรักษาโรคทั่วไป เยี่ยมบ้าน / อนามัยโรงเรียน |

คลินิกนอกเวลา
วันทำการราชการ
เวลา 07.30-08.30 น. และ 16.30 - 19.00 น.
นอกเวลาราชการ เสาร์-อาทิตย์และวันหยุดนักขัตฤกษ์
เปิดให้บริการ 09.00 - 14.00 น.



โรงพยาบาลส่งเสริมสุขภาพตำบลม่วงงาม
Maung-ngam Health Promotion Hospital

ส่วนที่ 1 ด้านระบบบริหารจัดการ

1.5 มีระบบจัดการเรื่องร้องเรียน
วิเคราะห์เหตุการณ์ไม่พึงประสงค์
รับฟังความคิดเห็น และประเมินความพึงพอใจ
ของผู้รับบริการ





ส่วนที่ 2 ด้านการจัดบุคลากร และศักยภาพในการให้บริการ

2.1 บุคลากรที่ปฏิบัติงานในหน่วยบริการ

2.1.1 มีแพทย์เวชศาสตร์ครอบครัว
อย่างน้อย 1 คน หรือแพทย์อื่นซึ่งผ่าน
การอบรมด้านเวชศาสตร์ครอบครัว

2.1.2 มีผู้ประกอบการวิชาชีพการพยาบาล
หรือผู้ประกอบการวิชาชีพการพยาบาล
และการผดุงครรภ์ จำนวน 2 คนขึ้นไป

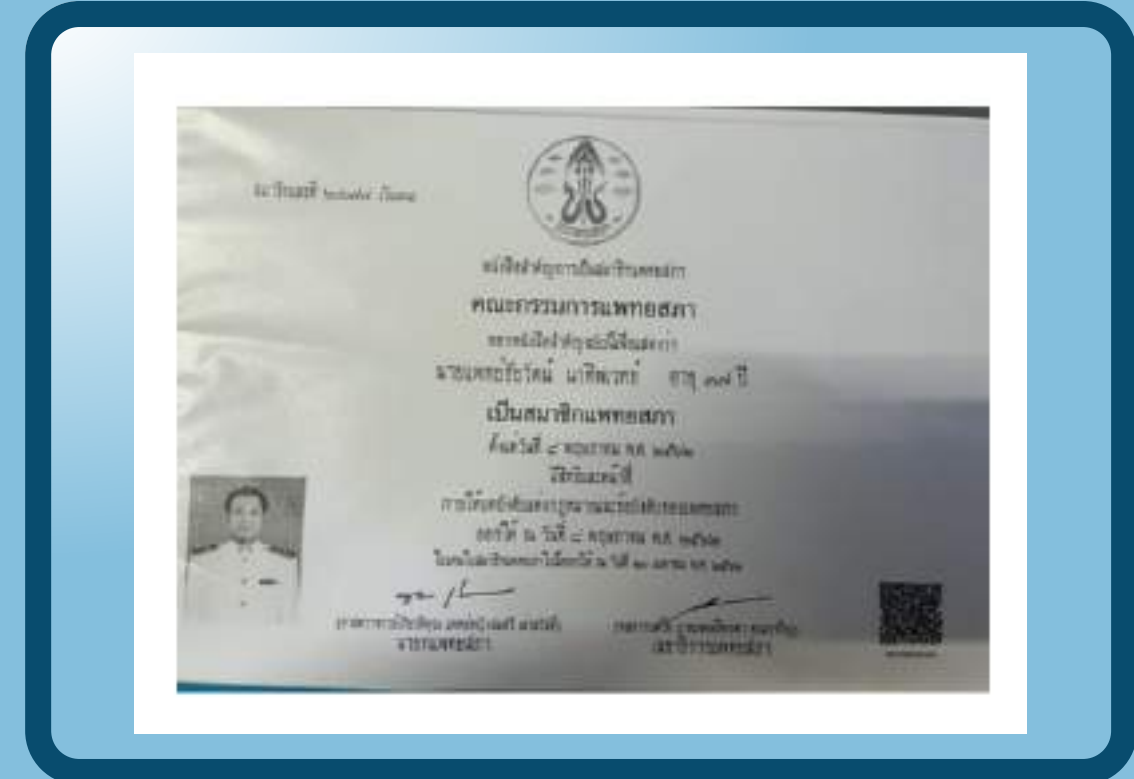



โรงพยาบาลส่งเสริมสุขภาพตำบลม่วงงาม
Maung-ngam Health Promotion Hospital

ส่วนที่ 2 ด้านการจัดบุคลากร และศักยภาพในการให้บริการ

2.2 มีศักยภาพในการให้บริการสุขภาพปฐมภูมิ

2.2.1 การส่งเสริมและสนับสนุนการมีส่วนร่วมของประชาชน และภาคีเครือข่ายในการส่งเสริมสุขภาพ รวมทั้งการป้องกันและควบคุมโรคในระดับชุมชน





โรงพยาบาลส่งเสริมสุขภาพตำบลม่วงงาม
Maung-ngam Health Promotion Hospital

ส่วนที่ 2 ด้านการจัดบุคลากร และศักยภาพในการให้บริการ

2.2 มีศักยภาพในการให้บริการสุขภาพปฐมภูมิ

2.2.2 การส่งเสริมให้ประชาชนมีศักยภาพ
และมีความรู้ในการจัดการสุขภาพของตนเอง
ครอบครัว และชุมชน





โรงพยาบาลส่งเสริมสุขภาพตำบลม่วงงาม
Maung-ngam Health Promotion Hospital

ส่วนที่ 2 ด้านการจัดบุคลากร และศักยภาพในการให้บริการ

2.2 มีศักยภาพในการให้บริการสุขภาพปฐมภูมิ

2.2.3 มีบริการให้คำปรึกษาเกี่ยวกับการส่งเสริมป้องกัน และควบคุมโรค ดูแลรักษา และฟื้นฟูสุขภาพ หรือคำแนะนำในการปฏิบัติตน การป้องกันพฤติกรรมเสี่ยง เพื่อให้สามารถจัดการด้านสุขภาพตนเองและครอบครัวได้





โรงพยาบาลส่งเสริมสุขภาพตำบลม่วงงาม
Maung-ngam Health Promotion Hospital

ส่วนที่ 2 ด้านการจัดบุคลากร และศักยภาพในการให้บริการ

2.2 มีศักยภาพในการให้บริการสุขภาพปฐมภูมิ

2.2.4 มีระบบบริการส่งต่อและดูแลต่อเนื่อง

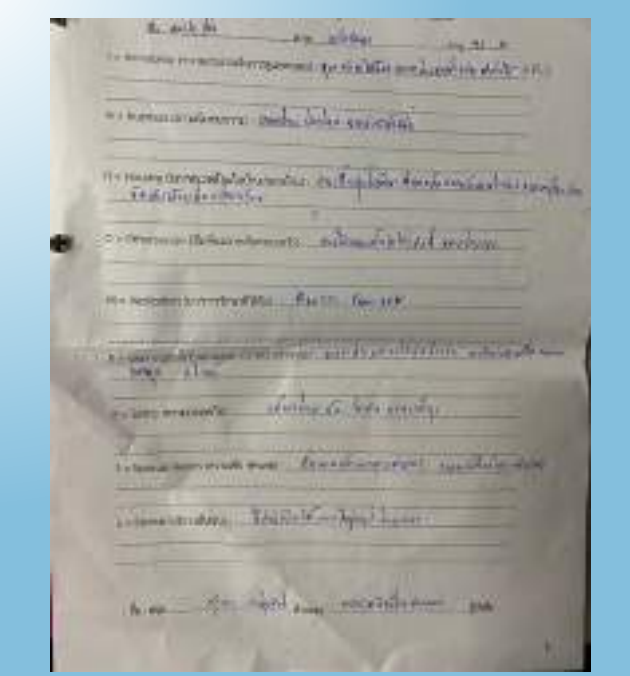
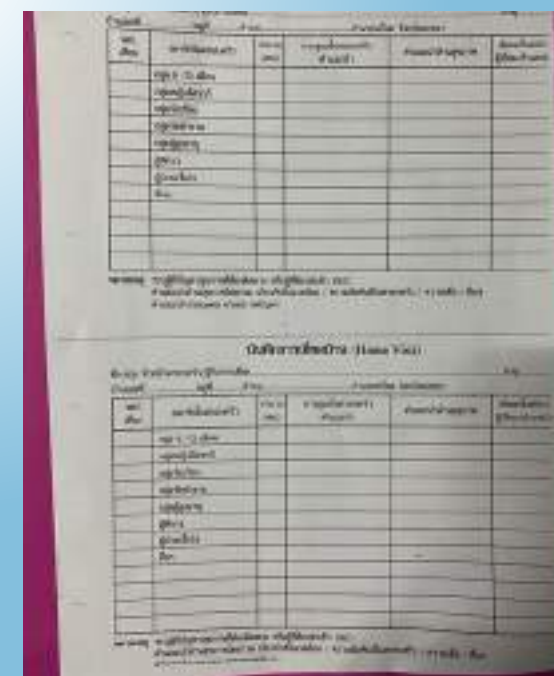
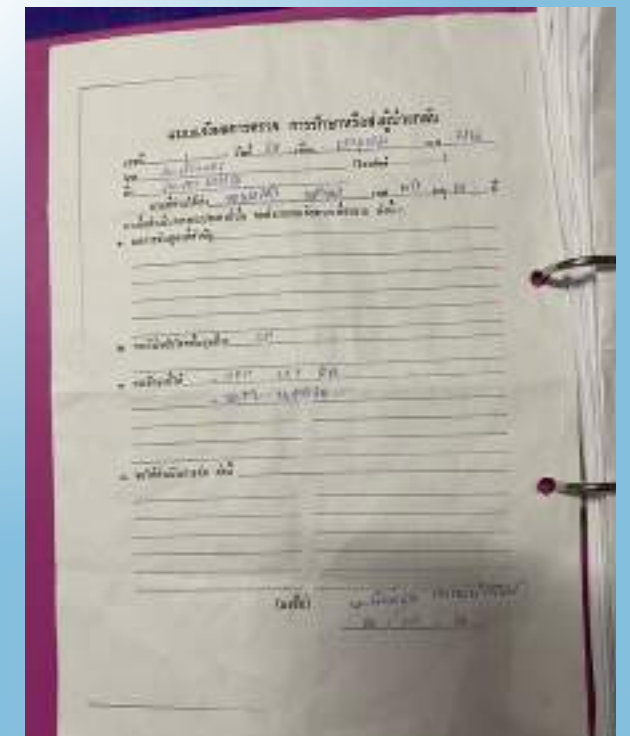
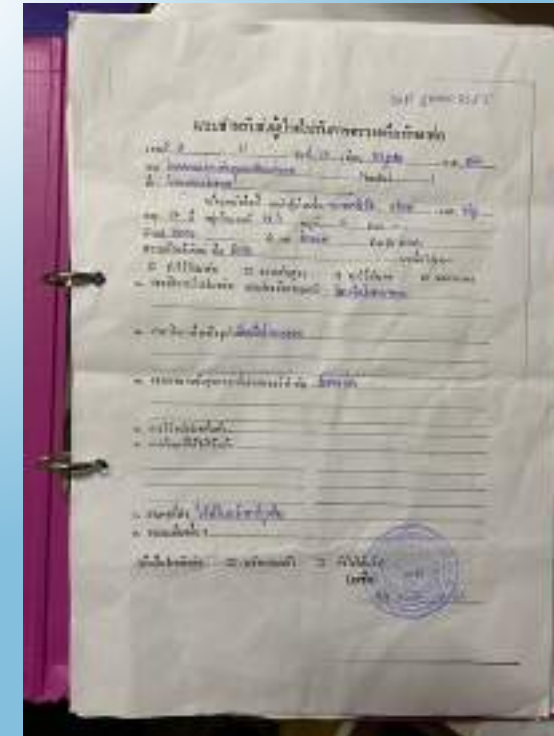



โรงพยาบาลส่งเสริมสุขภาพตำบลม่วงงาม
Maung-ngam Health Promotion Hospital

ส่วนที่ 2 ด้านการจัดบุคลากร และศักยภาพในการให้บริการ

2.2 มีศักยภาพในการให้บริการสุขภาพปฐมภูมิ

2.2.5 จัดบริการสุขภาพปฐมภูมิ
ครอบคลุมทั้งระยะเฉียบพลัน ระยะเรื้อรัง
ระยะประคับประคอง และระยะท้ายของชีวิต
ตามกลุ่มวัยตั้งแต่ การตั้งครรภ์ ทารก วัยเด็ก
วัยรุ่น วัยรุ่น วัยทำงาน วัยสูงอายุ
จนกระทั่งเสียชีวิต





โรงพยาบาลส่งเสริมสุขภาพตำบลม่วงงาม
Maung-ngam Health Promotion Hospital

ส่วนที่ 3 ด้านสถานที่ตั้งหน่วยบริการ อาคาร สถานที่ และสิ่งแวดล้อม

3.1 มีอาคารสถานที่และสิ่งแวดล้อม
ที่เอื้ออำนวยต่อการให้บริการสุขภาพปฐมภูมิ
ตามความเหมาะสมกับจำนวนผู้รับบริการ





โรงพยาบาลส่งเสริมสุขภาพตำบลม่วงงาม
Maung-ngam Health Promotion Hospital

ส่วนที่ 3 ด้านสถานที่ตั้งหน่วยบริการ อาคาร สถานที่ และสิ่งแวดล้อม

3.2 สถานที่ตั้งอยู่ในพื้นที่ที่สะดวกต่อการเข้ารับ
บริการสุขภาพปฐมภูมิของผู้รับบริการ
ในเขตพื้นที่ของหน่วยบริการนั้น

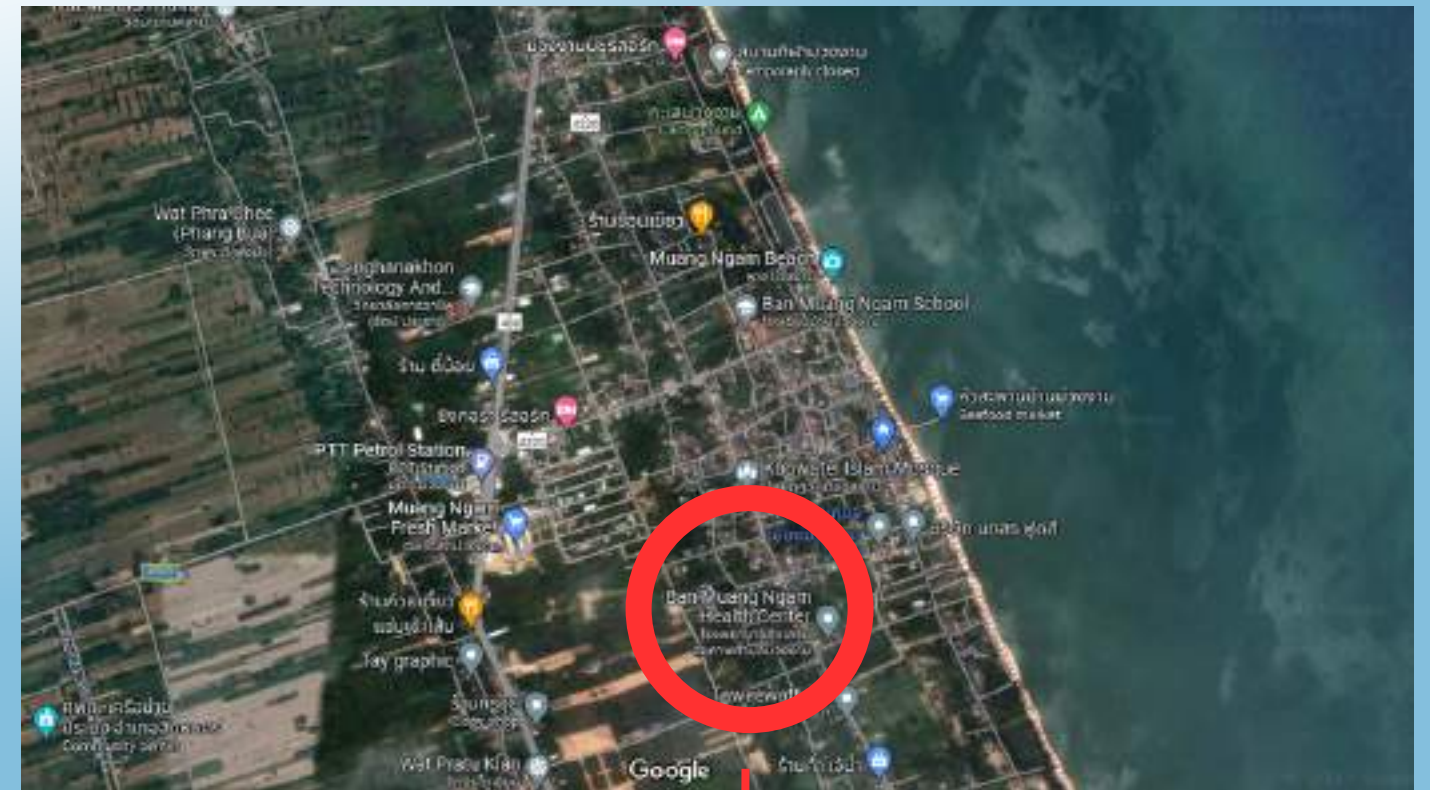
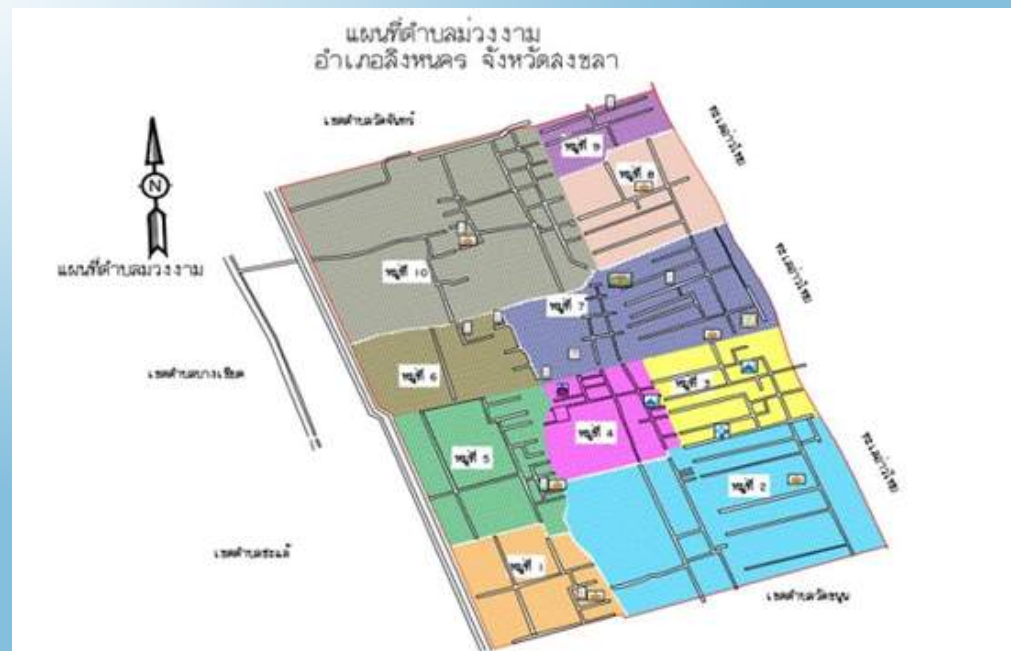

โรงพยาบาลส่งเสริมสุขภาพตำบลม่วงงาม



โรงพยาบาลส่งเสริมสุขภาพตำบลม่วงงาม
Maung-ngam Health Promotion Hospital

ส่วนที่ 3 ด้านสถานที่ตั้งหน่วยบริการ อาคาร สถานที่ และสิ่งแวดล้อม

3.3 สถานที่บริการสะอาด
มีความปลอดภัยต่อผู้ให้บริการและผู้รับบริการ
มีการแบ่งพื้นที่ใช้สอย
การจัดบริการแต่ละด้านแยกเป็นสัดส่วนที่เหมาะสม
สะดวกต่อการเข้าถึงบริการ

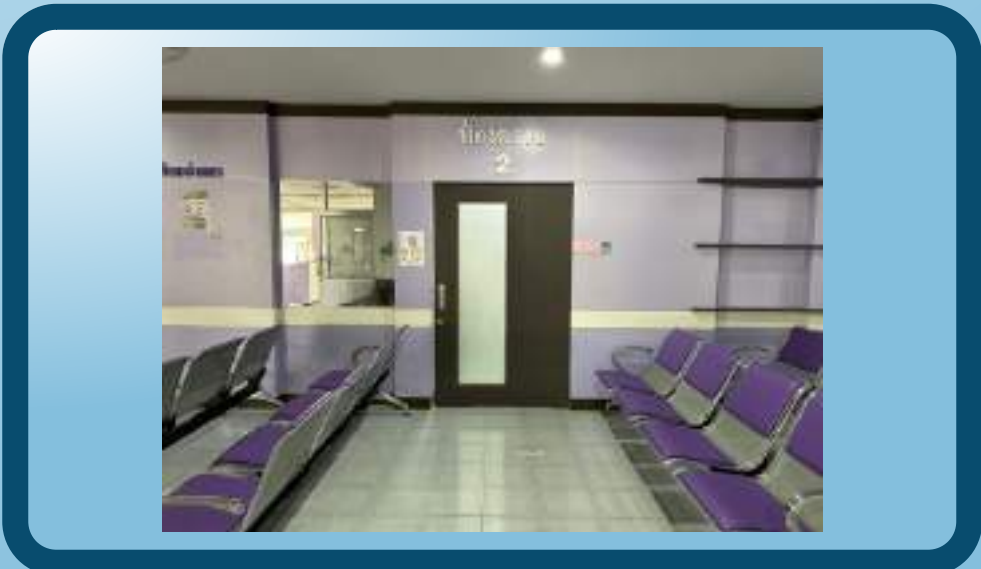



โรงพยาบาลส่งเสริมสุขภาพตำบลม่วงงาม
Maung-ngam Health Promotion Hospital

ส่วนที่ 3 ด้านสถานที่ตั้งหน่วยบริการ อาคาร สถานที่ และสิ่งแวดล้อม

3.4 สถานที่ที่มีการระบายอากาศที่ดี มีแสงสว่างเพียงพอ





โรงพยาบาลส่งเสริมสุขภาพตำบลม่วงงาม
Maung-ngam Health Promotion Hospital

ส่วนที่ 3 ด้านสถานที่ตั้งหน่วยบริการ อาคาร สถานที่ และสิ่งแวดล้อม

3.5 มีการจัดการสภาพแวดล้อมภายนอกอาคาร
และภายในสถานที่ทำงานดำเนินการตามมาตรฐาน 5 ส.





ส่วนที่ 4 ด้านระบบสารสนเทศ

4.1 มีแนวทางปฏิบัติเรื่อง
การให้ข้อมูลบริการสุขภาพปฐมภูมิ
และให้ข้อมูลเกี่ยวกับสิทธิของผู้รับบริการ
ที่อยู่ในความรับผิดชอบอย่างถูกต้องและครบถ้วน

คู่มือ PDPA
สำหรับประชาชน



คู่มือ PDPA
สำหรับเจ้าหน้าที่





ส่วนที่ 5 ด้านระบบบริการสุขภาพปฐมภูมิ

1.การจัดบริการตามสภาพปัญหาสำคัญของพื้นที่ (OTOP)

อัตราป่วยรายใหม่ของโรคเบาหวานต่อแสนประชากรใน
ปีงบประมาณ 2563-2566

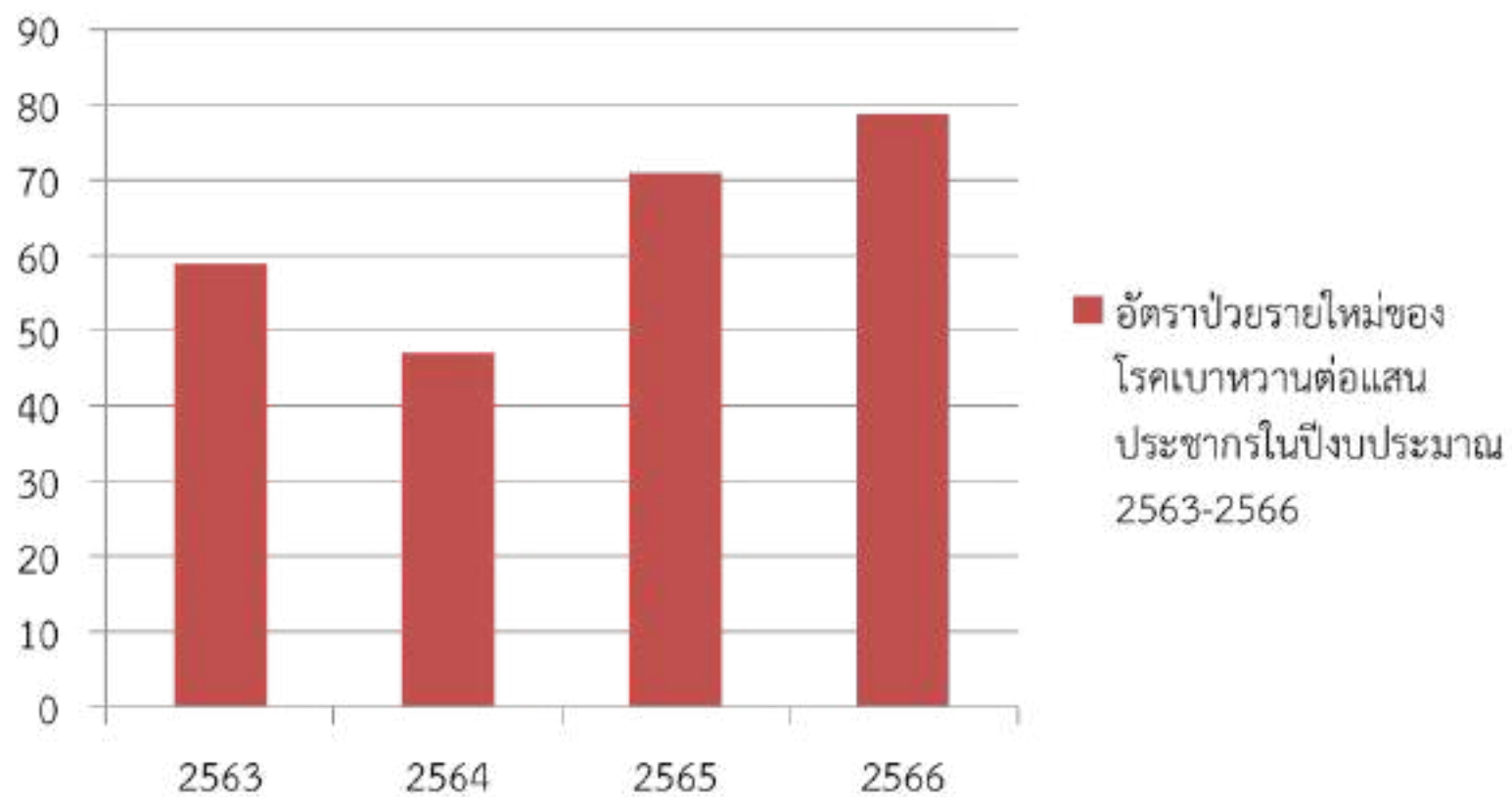

อัตราป่วยรายใหม่โรคความดันโลหิตสูงต่อแสนประชากรใน
ปีงบประมาณ 2563-2565

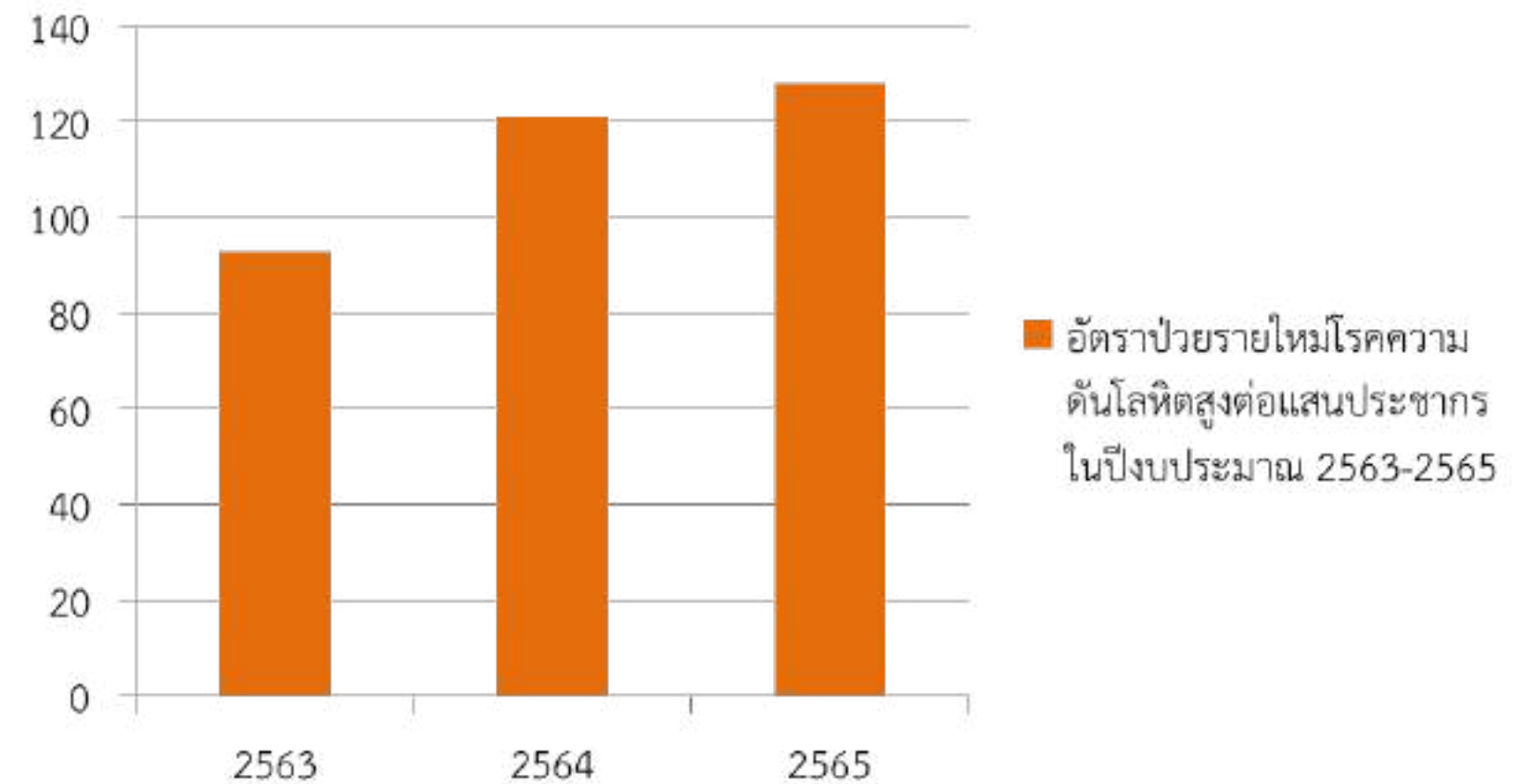



โรงพยาบาลส่งเสริมสุขภาพตำบลม่วงงาม
Maung-ngam Health Promotion Hospital

ส่วนที่ 5 ด้านระบบบริการสุขภาพปฐมภูมิ

1.การจัดบริการตามสภาพปัญหาสำคัญของพื้นที่ (OTOP)



โรคเบาหวาน
และโรคความดันโลหิตสูง

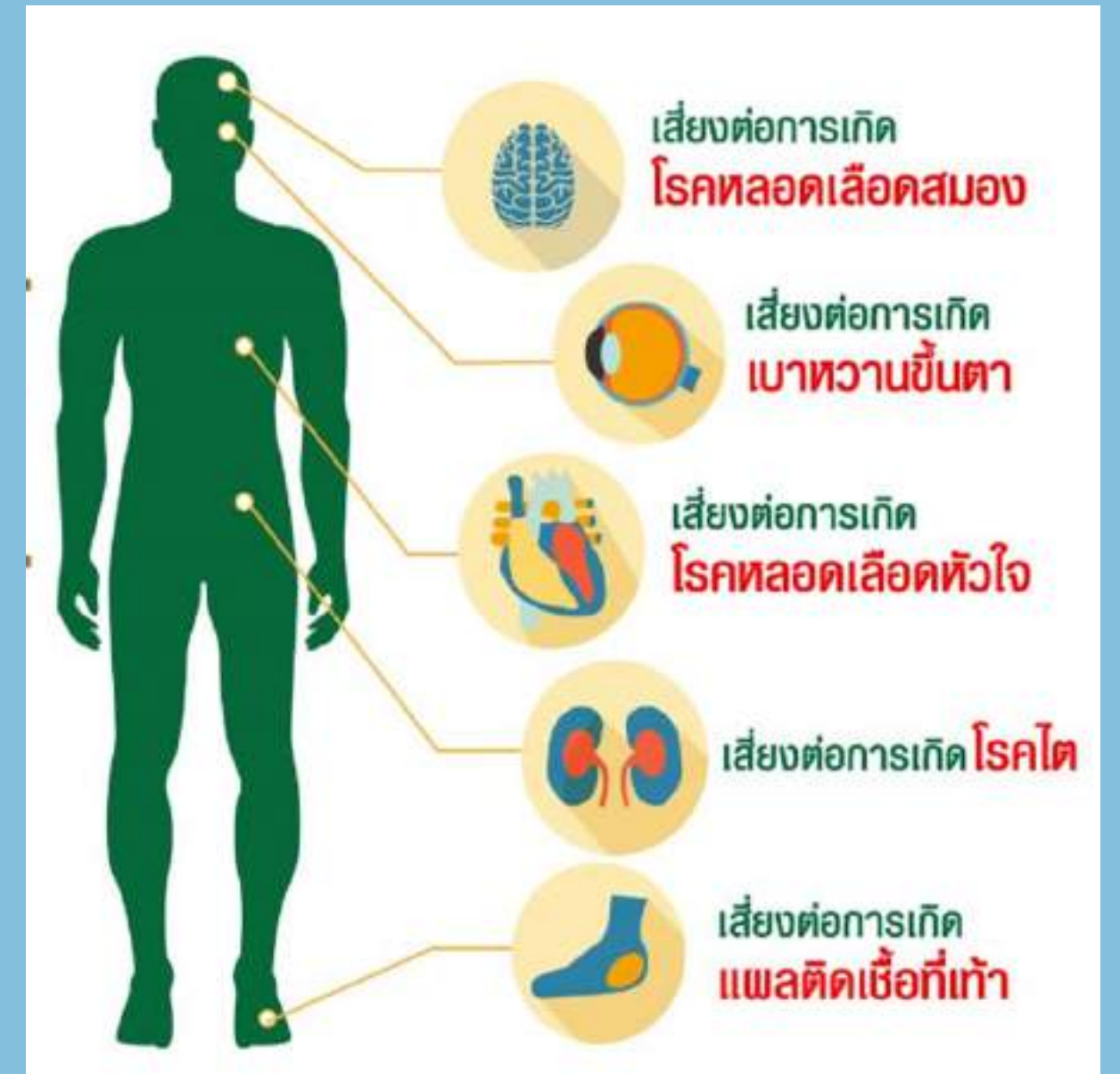



ส่วนที่ 5 ด้านระบบบริการสุขภาพปฐมภูมิ

1.การจัดบริการตามสภาพปัญหาสำคัญของพื้นที่ (OTOP)





ส่วนที่ 5 ด้านระบบบริการสุขภาพปฐมภูมิ

1.การจัดบริการตามสภาพปัญหาสำคัญของพื้นที่ (OTOP)

การดูแลเท้า

จะป้องกันโรคแทรกซ้อนที่เกิดขึ้นกับเท้าได้
หากผู้ป่วยที่เป็นเบาหวานไม่ยากให้มีแผลหรือถูกตัดนิ้ว
รวมทั้งเท้าผู้ป่วยควรจะต้องดูแลเท้าตลอดชีวิต





โรงพยาบาลส่งเสริมสุขภาพตำบลม่วงงาม
Maung-ngam Health Promotion Hospital

ส่วนที่ 5 ด้านระบบบริการสุขภาพปฐมภูมิ

1.การจัดบริการตามสภาพปัญหาสำคัญของพื้นที่ (OTOP)

การบริหารเท้า

การบริหารเท้าสามารถทำได้ทุกที่ทุกเวลา
ใช้เวลาเพียงเล็กน้อย ช่วยกระตุ้นการไหลเวียนของเลือด
ให้ไปเลี้ยงปลายเท้าได้ดีขึ้น





ส่วนที่ 5 ด้านระบบบริการสุขภาพปฐมภูมิ

1.การจัดบริการตามสภาพปัญหาสำคัญของพื้นที่ (OTOP)

การนวดกดจุดฝ่าเท้า

ทำให้ระบบไหลเวียนเลือดทำงานอย่างมีประสิทธิภาพ
เซลล์ต่างๆ ได้รับสารอาหารและออกซิเจนได้ดีขึ้น
การทำงานของอวัยวะและต่อมต่างๆ ภายในร่างกาย
กลับสู่ภาวะสมดุล ทำให้มีอาการปลายประสาทเสื่อมดีขึ้น
ลดอาการชาได้

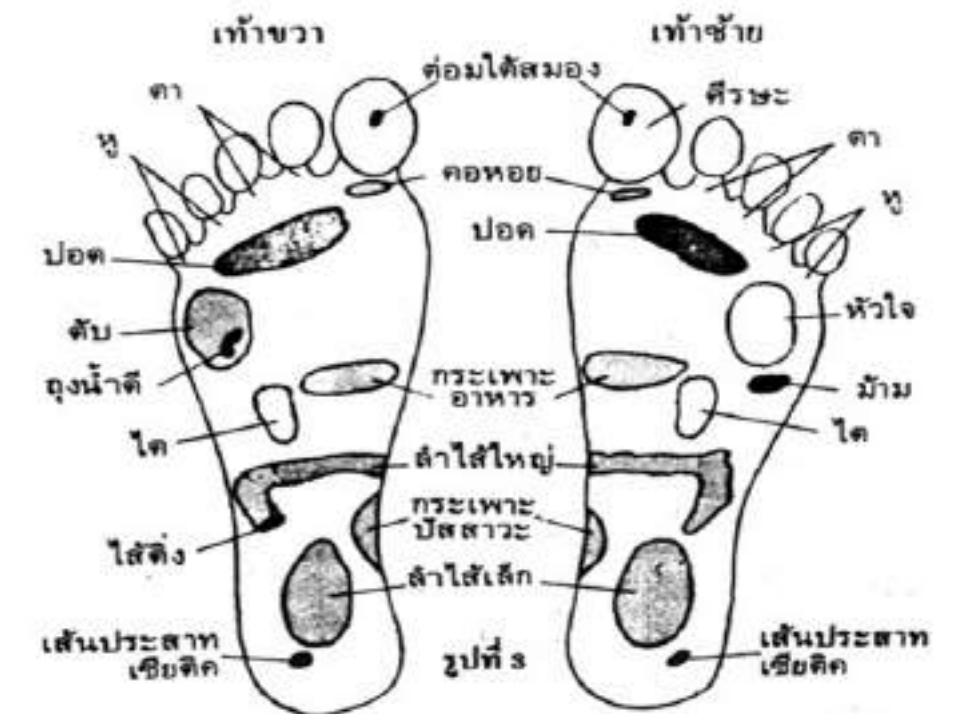



โรงพยาบาลส่งเสริมสุขภาพตำบลม่วงงาม
Maung-ngam Health Promotion Hospital

ส่วนที่ 5 ด้านระบบบริการสุขภาพปฐมภูมิ

1.การจัดบริการตามสภาพปัญหาสำคัญของพื้นที่ (OTOP)

การแช่เท้า
(ต้มยำเท้า)



การแช่เท้าในน้ำอุ่นที่ผสมสมุนไพรที่สามารถหาได้ง่ายในชุมชน
จะช่วยกระตุ้นการไหลเวียนโลหิตได้ดี ลดอาการชาของปลายเท้า



โรงพยาบาลส่งเสริมสุขภาพตำบลม่วงงาม
Maung-ngam Health Promotion Hospital

ส่วนที่ 5 ด้านระบบบริการสุขภาพปฐมภูมิ

1.การจัดบริการตามสภาพปัญหาสำคัญของพื้นที่ (OTOP)

อภินิหารผักข่าน้ำตาล





โรงพยาบาลส่งเสริมสุขภาพตำบลม่วงงาม
Maung-ngam Health Promotion Hospital

ส่วนที่ 5 ด้านระบบบริการสุขภาพปฐมภูมิ

2.การจัดบริการในสถานบริการ

2.1 OPD

น้ำดื่มสะอาด



หูฟัง

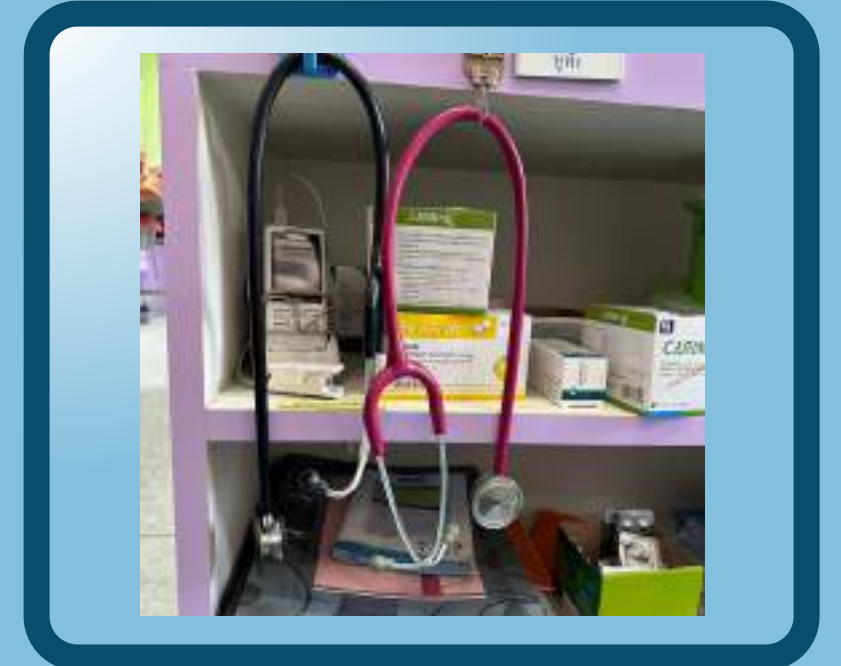

วัดความดัน



ตรวจรักษาโรค



ชั่งน้ำหนัก



เครื่องมือปราศจากเชื้อ





ส่วนที่ 5 ด้านระบบบริการสุขภาพปฐมภูมิ

2.การจัดบริการในสถานบริการ

2.2 ER

ชุด AED



เครื่อง AED



อุปกรณ์ตรวจร่างกาย



เครื่องตรวจหู จมูก





ส่วนที่ 5 ด้านระบบบริการสุขภาพปฐมภูมิ

2.การจัดบริการในสถานบริการ

2.2 ER

ช่องทางการเข้าถึงบริการ
เชิงรุก เชิงรับ

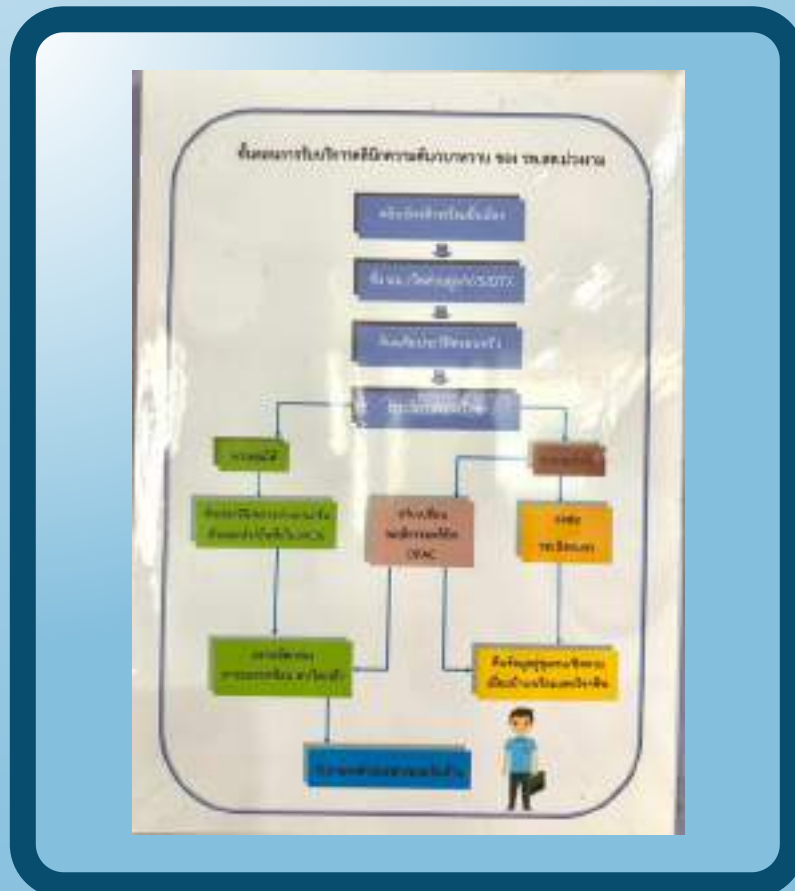

ตารางเวร

กย 2566

| จ | อ | พ | พ | ศ | ส | อา |
|---------------|--------------|---------------|--------------|---------------|---------------------------|----------------------------|
| | | | | 1 สัปดาห์ | 2 กาญจนา / สัปดาห์ | 3 จันทิมา / สัปดาห์ |
| 4 สัปดาห์ | 5 กาญจนา | 6 จันทิมา | 7 ศักรดา | 8 สัปดาห์ | 9 กาญจนา / สัปดาห์ | 10 จันทิมา / สัปดาห์ |
| 11 สัปดาห์ | 12 กาญจนา | 13 จันทิมา | 14 ศักรดา | 15 สัปดาห์ | 16 กาญจนา / สัปดาห์ | 17 จันทิมา / สัปดาห์ |
| 18 สัปดาห์ | 19 กาญจนา | 20 จันทิมา | 21 ศักรดา | 22 สัปดาห์ | 23 กาญจนา / สัปดาห์ | 24 จันทิมา / สัปดาห์ |
| 25 สัปดาห์ | 26 กาญจนา | 27 จันทิมา | 28 ศักรดา | 29 สัปดาห์ | 30 กาญจนา / สัปดาห์ | |



ส่วนที่ 5 ด้านระบบบริการสุขภาพปฐมภูมิ

2.การจัดบริการในสถานบริการ

2.1 OPD

2.2 ER

ระบบงานโรงพยาบาลส่งเสริมสุขภาพตำบล และศูนย์สุขภาพชุมชน
(Java Health Center Information System : JHCIS)
Version: JHCIS V 3.70.70 Authen-17s (3 เมษายน 2566)

สถานบริการ: บำรุงงาม บ้านม่วงงาม หมู่ที่ 03,รพ.สต.(09599)
ต.ม่วงงาม อ.เจ้าเสอสิงหนคร จ.สงขลา
Computer Server IP: 192.168.212.205 (This Client IP: 192.168.212.48)
SERVER Operating System(OS): Win64 -> DATABASE version: MySQL 5.6.45
DATABASE name: jhcisdb | HOSPCODE: 09599]

การปรับแต่งระบบ และรหัสข้อมูล (System Configuration & Standard Code for JHCIS)

ข้อมูลพื้นฐาน (Health Profiles) [และการตรวจสอบคุณภาพ]

การให้บริการ (OP / PP Service)

บริการรายกลุ่ม
// ความครอบคลุมงานส่งเสริมป้องกัน
(Prevention & Promotion Coverage)

รายงานและสอบถามข้อมูล

JHCIS Teams Developers

JHCIS (Free Software) ..พัฒนาโดย ศูนย์เทคโนโลยีสารสนเทศและการสื่อสาร สำนักงานปลัดกระทรวงสาธารณสุข

ผู้ดำเนินการพัฒนาระบบ: สุภัทราพร สุทธิรักษ์ - System Analyst and Designer, SUKPRIT SUKTAWEE - sukwat.jhph@gmail.com



โรงพยาบาลส่งเสริมสุขภาพตำบลม่วงงาม
Maung-ngam Health Promotion Hospital

ส่วนที่ 5 ด้านระบบบริการสุขภาพปฐมภูมิ

2.การจัดบริการในสถานบริการ

2.3 ANC





โรงพยาบาลส่งเสริมสุขภาพตำบลม่วงงาม
Maung-ngam Health Promotion Hospital

ส่วนที่ 5 ด้านระบบบริการสุขภาพปฐมภูมิ

2.การจัดบริการในสถานบริการ

2.4 WCC

ฉีดวัคซีน

ตรวจฟัน





ส่วนที่ 5 ด้านระบบบริการสุขภาพปฐมภูมิ

2.การจัดบริการในสถานบริการ

2.5 NCD

การบันทึกข้อมูลในระบบ Jhcis

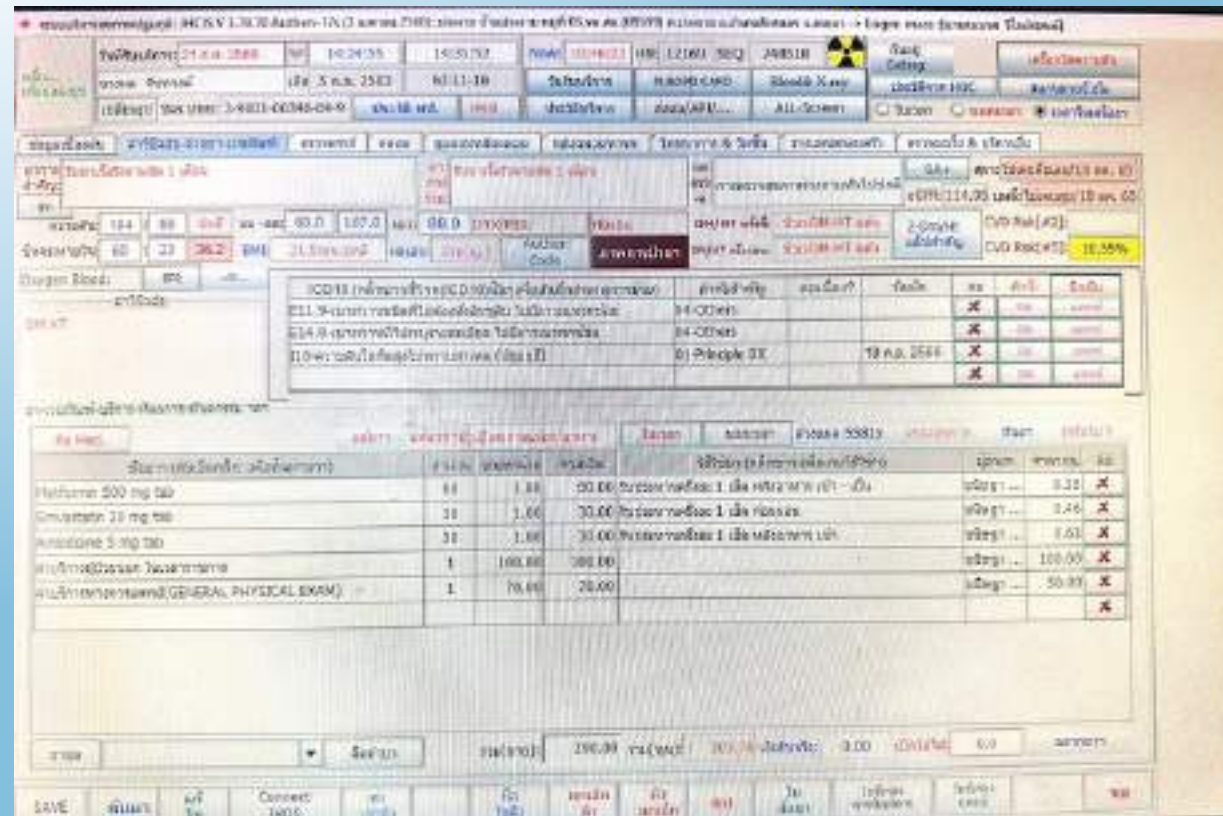

การบันทึกข้อมูลใน Family Folder

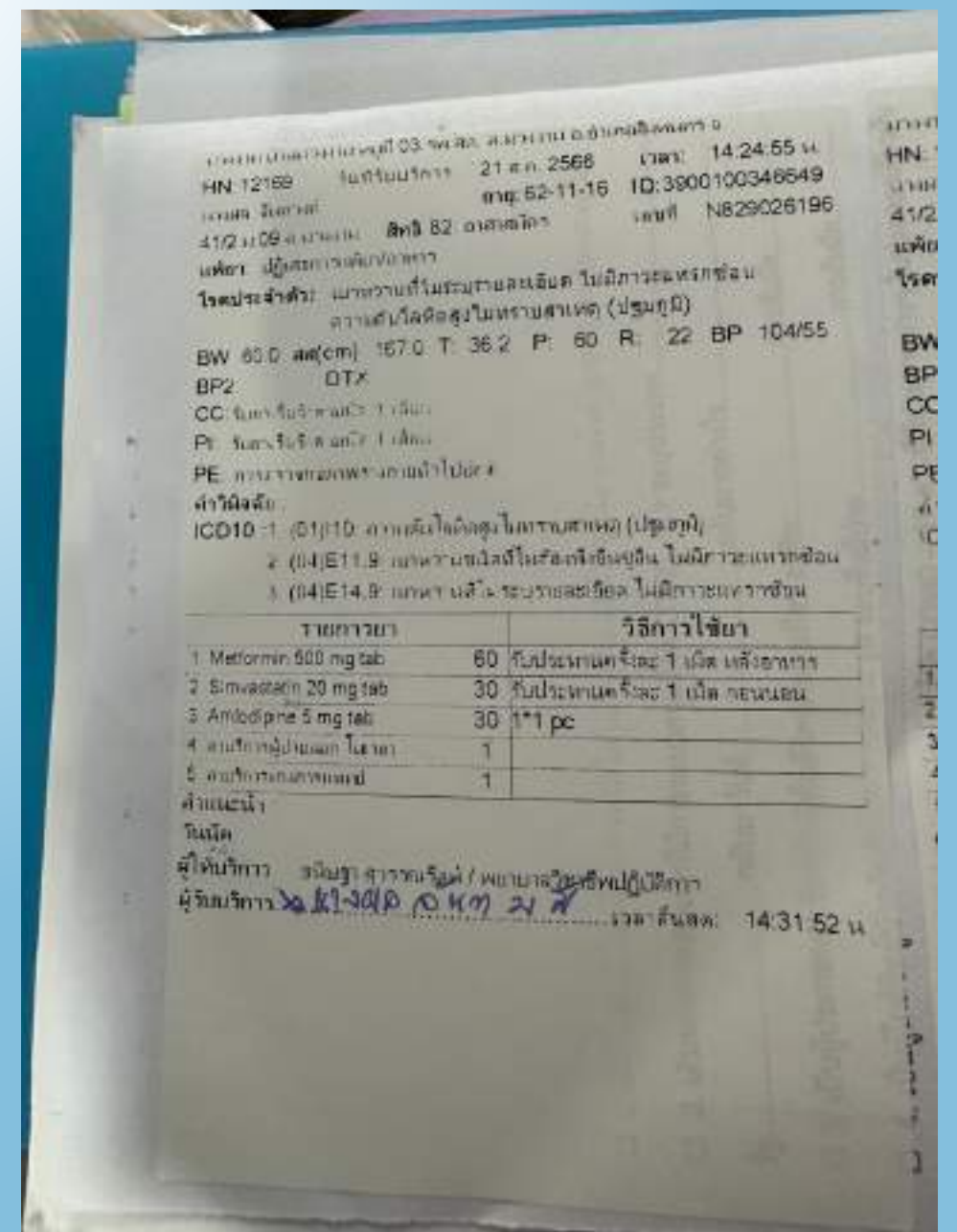



โรงพยาบาลส่งเสริมสุขภาพตำบลม่วงงาม
Maung-ngam Health Promotion Hospital

ส่วนที่ 5 ด้านระบบบริการสุขภาพปฐมภูมิ

2.การจัดบริการในสถานบริการ

2.5 NCD

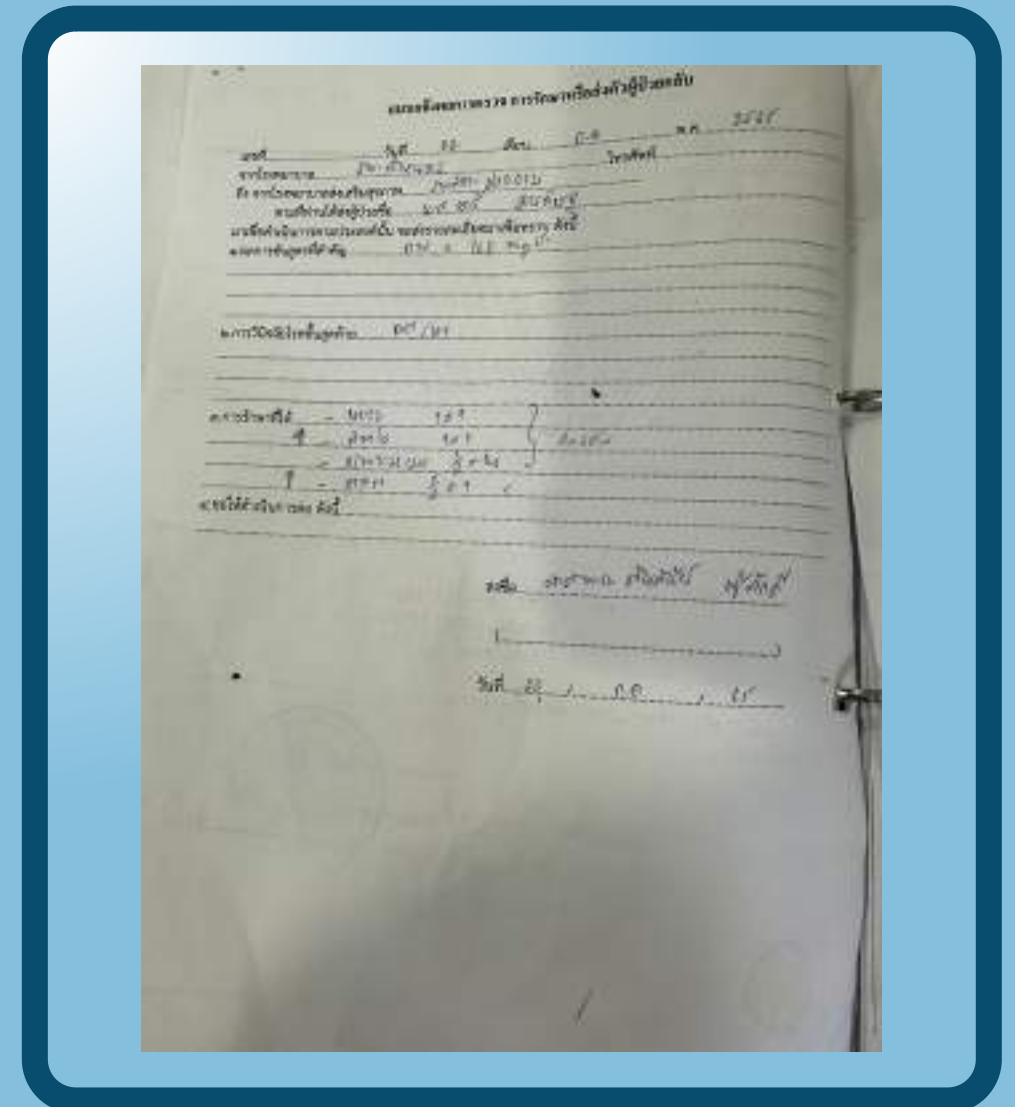
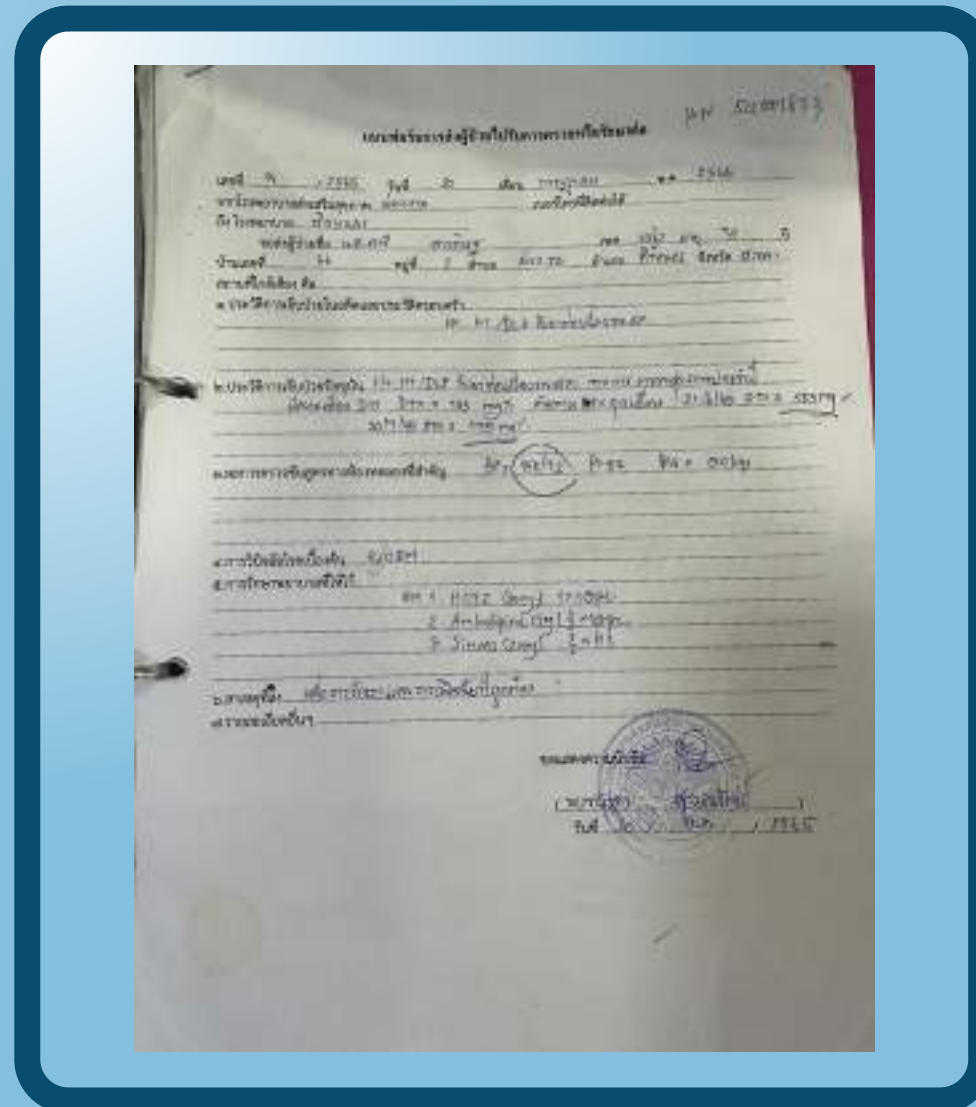
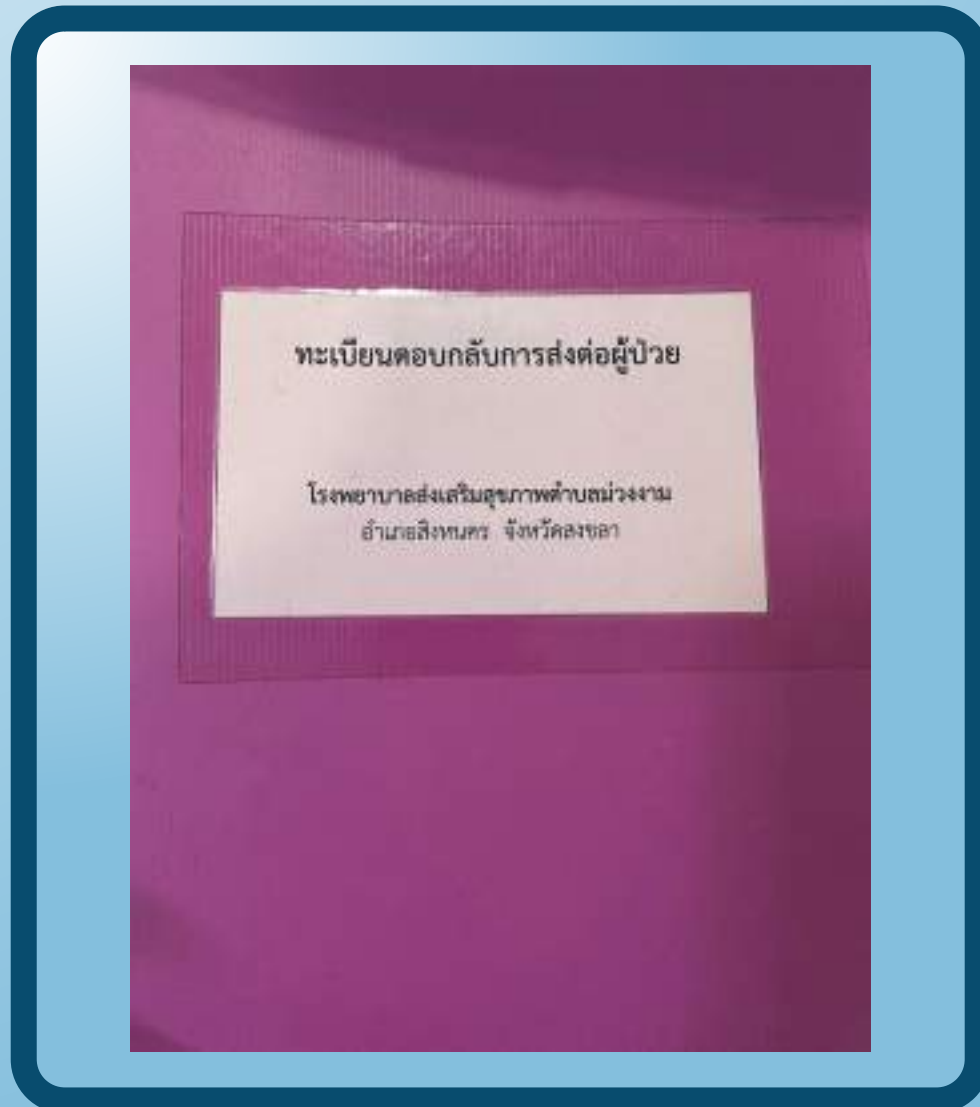



โรงพยาบาลส่งเสริมสุขภาพตำบลม่วงงาม
Maung-ngam Health Promotion Hospital

ส่วนที่ 5 ด้านระบบบริการสุขภาพปฐมภูมิ

2.การจัดบริการในสถานบริการ

2.6 งานบริการ ให้การคำปรึกษาด้านสุขภาพ





โรงพยาบาลส่งเสริมสุขภาพตำบลม่วงงาม
Maung-ngam Health Promotion Hospital

ส่วนที่ 5 ด้านระบบบริการสุขภาพปฐมภูมิ

3. การจัดการบริการทันตสาธารณสุข/ทันตกรรม

1. ช่องทางการเข้าถึงเชิงรุก เชิงรับ

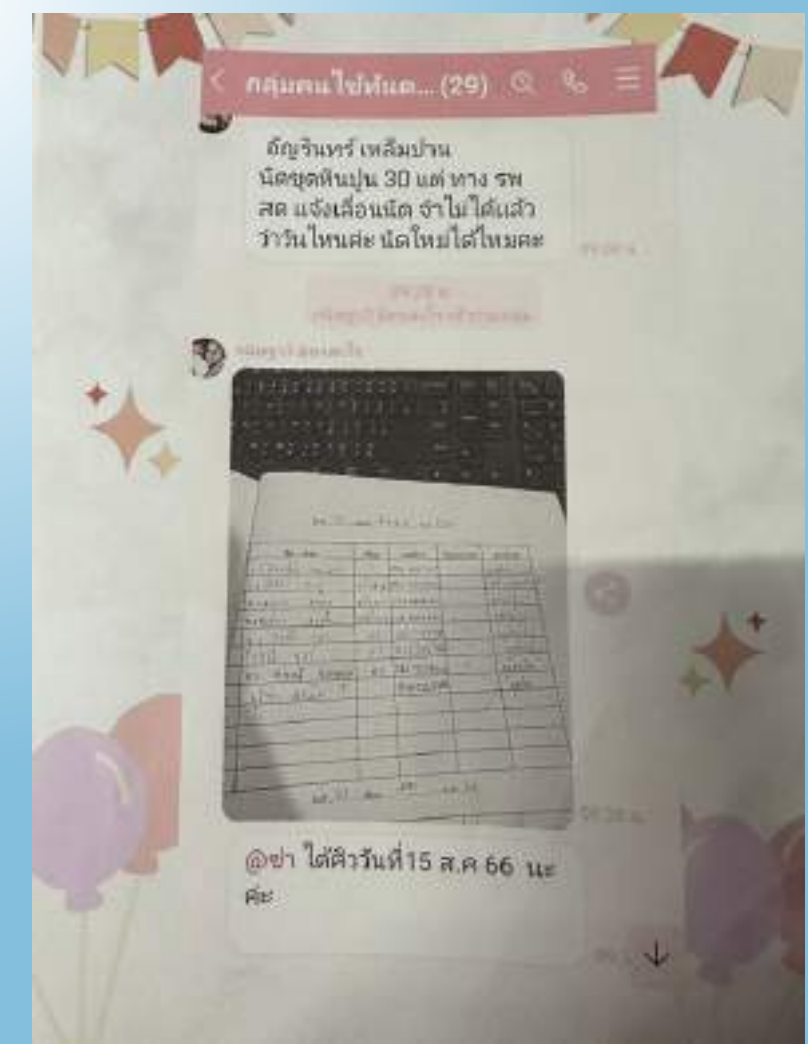



โรงพยาบาลส่งเสริมสุขภาพตำบลม่วงงาม
Maung-ngam Health Promotion Hospital

ส่วนที่ 5 ด้านระบบบริการสุขภาพปฐมภูมิ

3. การจัดบริการทันตสาธารณสุข/ทันตกรรม



โครงสร้างหน้าที่รับผิดชอบงานทันตกรรม

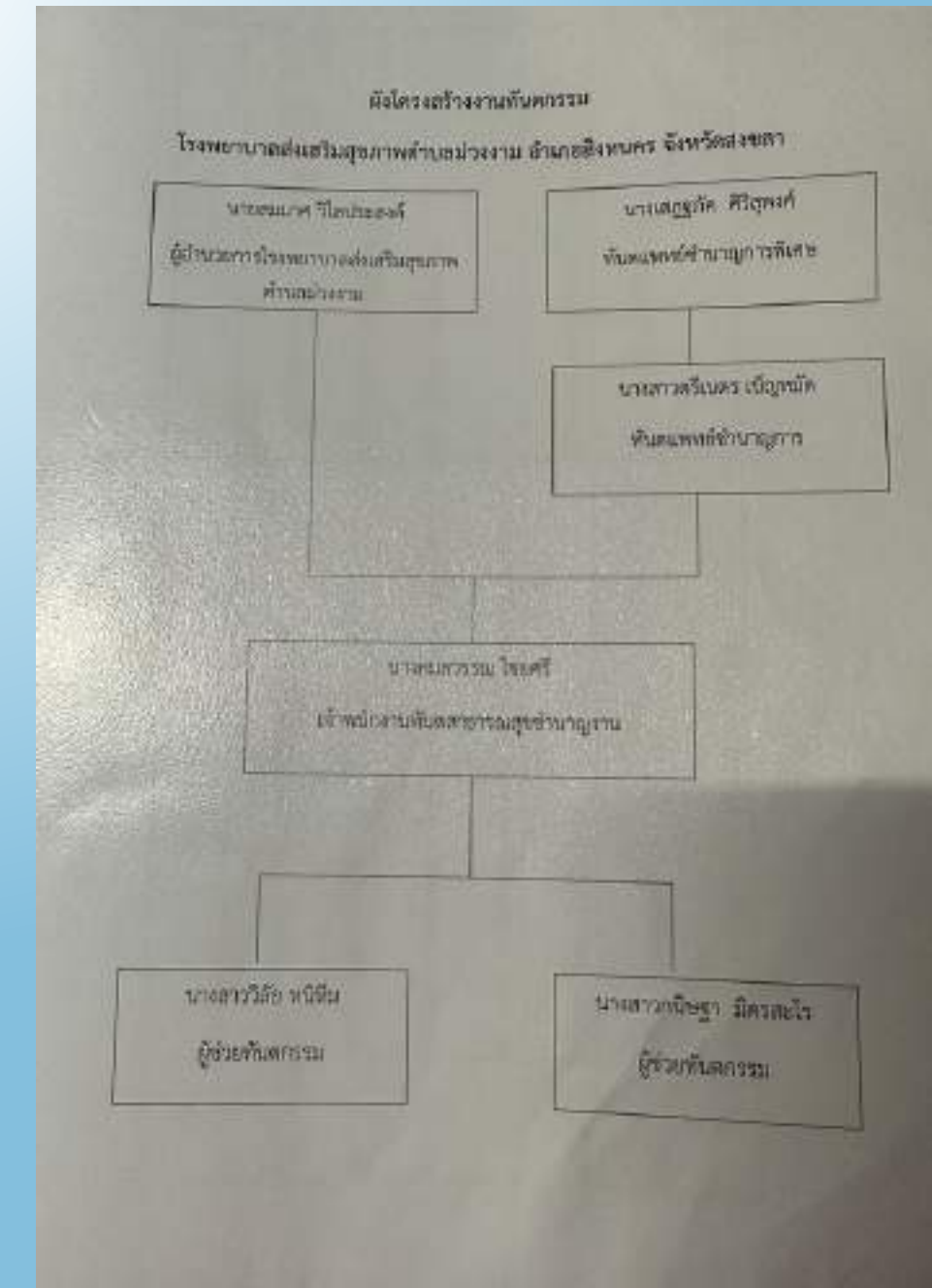



ส่วนที่ 5 ด้านระบบบริการสุขภาพปฐมภูมิ

3. การจัดบริการทันตสาธารณสุข/ทันตกรรม

ตารางปฏิบัติงานทันตกรรม
โรงพยาบาลส่งเสริมสุขภาพตำบลม่วงงาม

| วัน | เช้า | บ่าย |
|----------|---|---|
| จันทร์ | บริการทันตกรรมทั่วไป (ตอนเช้า ๗.๓๐-๑๒.๐๐) ระดมทันตแพทย์ | บริการทันตกรรมเด็ก |
| อังคาร | บริการทันตกรรมทั่วไป (ตอนเช้า ๗.๓๐-๑๒.๐๐) | <ul style="list-style-type: none"> ตรวจฟันผู้สูงอายุ เย็บแผลฝี/ฝี บริการถอนฟัน/ถอนรากฟัน |
| พุธ | <ul style="list-style-type: none"> ตรวจฟันเด็กนักเรียน ทันตกรรมทันตกรรม (แอปพลิเคชัน 1.3 ข้อสอบ) ตรวจฟันเด็ก ๐ - 5 ปี หรือทันตกรรม (แอปพลิเคชัน 2.4 ข้อสอบ) | <ul style="list-style-type: none"> ตรวจฟันเด็กนักเรียน ทันตกรรมทันตกรรม |
| พฤหัสบดี | <ul style="list-style-type: none"> ตรวจฟันทั่วไป/ถอนฟัน ถอนฟัน ถอนรากฟัน | <ul style="list-style-type: none"> ถอนฟัน ถอนรากฟัน ถอนฟัน |
| ศุกร์ | บริการทันตกรรมทั่วไป | บริการทันตกรรมทันตกรรม |

ตารางปฏิบัติงานทันตกรรม

| วัน | เช้า | บ่าย |
|----------|---|--|
| จันทร์ | คลินิกทันตกรรมทั่วไป / ตรวจฟันหญิงตั้งครรภ์ | บริการทันตกรรมเด็ก เวียง / ตรวจฟันคลินิก เวียง |
| อังคาร | คลินิกทันตกรรมทั่วไป | บริการทันตกรรมผู้สูงอายุ |
| พุธ | ตรวจฟัน / คลินิกทันตกรรม / สห. (ชุดที่ ๑,๒ ของเดือน) | บริการทันตกรรมเด็ก เวียง |
| พฤหัสบดี | ตรวจฟัน / คลินิกทันตกรรม / คลินิกทันตกรรม (ชุดที่ ๓,๔ ของเดือน) | บริการทันตกรรม อสม. / งานเอกสาร |
| ศุกร์ | คลินิกทันตกรรมทั่วไป (ชุดที่ ๑,๒) | เย็บแผล/ถอนฟัน/ถอนรากฟัน |
| | คลินิกทันตกรรม เวียง (ทันตแพทย์ สุวี ๒,๔) | |

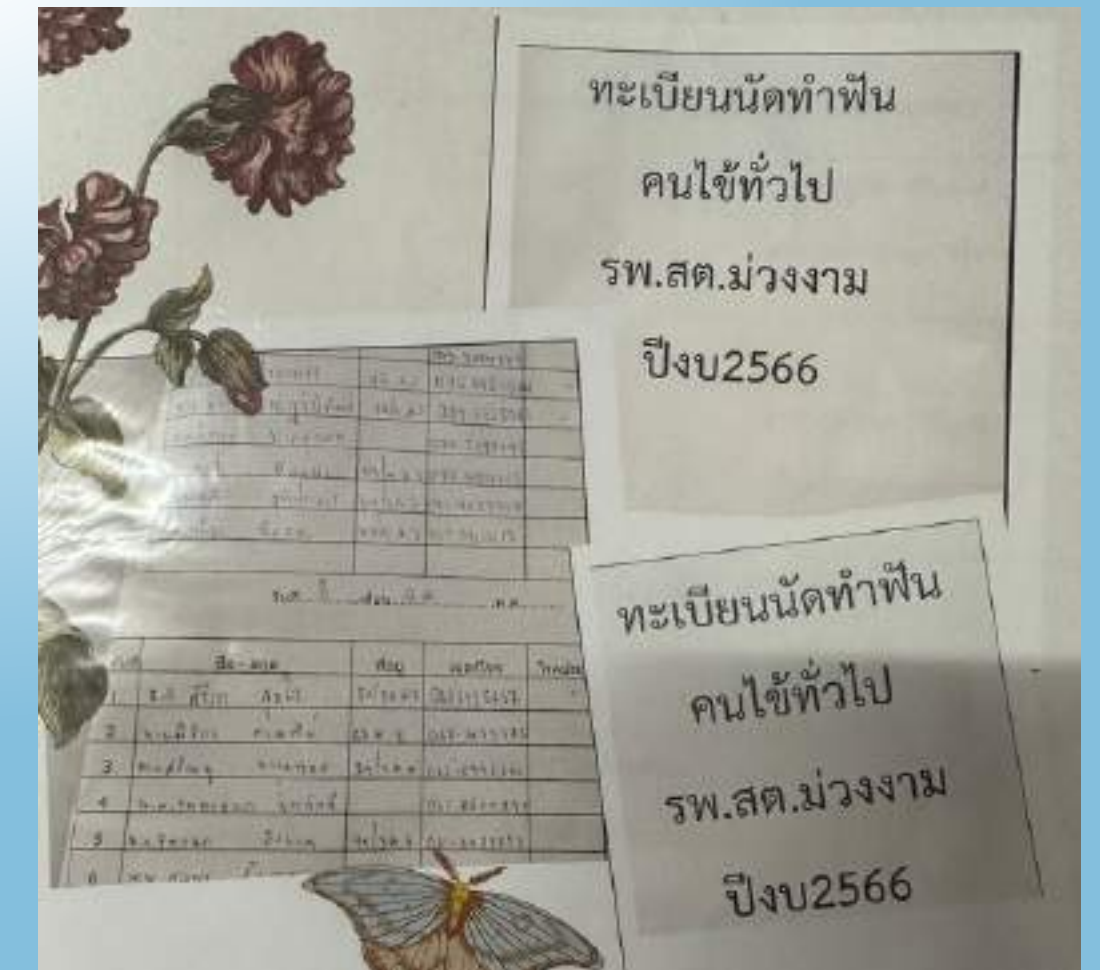



โรงพยาบาลส่งเสริมสุขภาพตำบลม่วงงาม
Maung-ngam Health Promotion Hospital

ส่วนที่ 5 ด้านระบบบริการสุขภาพปฐมภูมิ

3. การจัดการบริการทันตสาธารณสุข/ทันตกรรม





โรงพยาบาลส่งเสริมสุขภาพตำบลม่วงงาม
Maung-ngam Health Promotion Hospital

ส่วนที่ 5 ด้านระบบบริการสุขภาพปฐมภูมิ

3. การจัดการบริการทันตสาธารณสุข/ทันตกรรม





โรงพยาบาลส่งเสริมสุขภาพตำบลม่วงงาม
Maung-ngam Health Promotion Hospital

ส่วนที่ 5 ด้านระบบบริการสุขภาพปฐมภูมิ

3. การจัดการบริการทันตสาธารณสุข/ทันตกรรม

มีระบบส่งต่อ-รับกลับ

ทะเบียนส่งต่อผู้ป่วย



โรงพยาบาลส่งเสริมสุขภาพตำบลม่วงงาม Maung-ngam Health Promotion Hospital

ส่วนที่ 5 ด้านระบบบริการสุขภาพปฐมภูมิ

3. การจัดการบริการทันตสาธารณสุข/ทันตกรรม

ผลสำรวจปี 2566 (ค.ศ. 65 - ค.ศ. 66) ข้อมูล ณ. 17 ส.ค. 66 กลุ่มบริการ

| กิจกรรม | หน่วย | SRIY | | | | PCU | รวมทุก | รวมแล้ว |
|----------------|-----------|---------|--------|-------|-------|-------|--------|---------|
| | | ผู้ป่วย | บริการ | ตรวจ | จ่าย | | | |
| คลินิกทันตกรรม | ทันตศ. 1 | 5 | 8 | 07 | 158 | 88 | 354 | 645 |
| คลินิกทันตกรรม | ทันตศ. 2 | 2 | 3 | 19 | 22 | 10 | 57 | 93 |
| | รวม | 22.22 | 37.5 | 19.59 | 19.82 | 26.32 | 16.28 | 14.84 |
| คลินิกทันตกรรม | ทันตศ. 3 | 69 | 37 | 393 | 431 | 161 | 1507 | 1860 |
| | รวม | 49 | 23 | 273 | 285 | 56 | 724 | 1035 |
| | | 72.06 | 56.74 | 47.42 | 46.13 | 63.87 | 71.89 | 55.48 |
| คลินิกทันตกรรม | ทันตศ. 4 | 68 | 37 | 310 | 431 | 164 | 1507 | 1860 |
| | รวม | 38 | 22 | 306 | 291 | 115 | 768 | 1191 |
| | | 21.53 | 59.44 | 68.71 | 69.37 | 71.43 | 75.27 | 59.28 |
| คลินิกทันตกรรม | ทันตศ. 5 | 46 | 37 | 395 | 432 | 161 | 1507 | 1860 |
| | รวม | 14 | 19 | 246 | 259 | 94 | 438 | 655 |
| | | 28.59 | 51.35 | 70.25 | 59 | 61.49 | 63.26 | 46.46 |
| คลินิกทันตกรรม | ทันตศ. 6 | 23 | 32 | 103 | 149 | 52 | 388 | 604 |
| | รวม | 3 | 17 | 83 | 86 | 32 | 321 | 514 |
| | | 30.43 | 77.27 | 82.52 | 57.72 | 61.91 | 65.04 | 52.32 |
| คลินิกทันตกรรม | ทันตศ. 7 | | | | | | | |
| | รวม | | | | | | | |
| คลินิกทันตกรรม | ทันตศ. 8 | 73 | 55 | 375 | 467 | 178 | 1174 | 2378 |
| | รวม | 40 | 44 | 282 | 413 | 133 | 932 | 1481 |
| | | 54.79 | 80 | 75.6 | 87.12 | 75.57 | 79.38 | 67.42 |
| คลินิกทันตกรรม | ทันตศ. 9 | 250 | 219 | 1216 | 1689 | 677 | 4961 | 7988 |
| | รวม | 372 | 171 | 715 | 963 | 438 | 2477 | 4376 |
| | | 66.15 | 78.08 | 58.8 | 58.2 | 64.4 | 60.99 | 56.92 |
| คลินิกทันตกรรม | ทันตศ. 10 | 210 | 186 | 946 | 1341 | 533 | 3236 | 6214 |
| | รวม | 71 | 77 | 998 | 280 | 186 | 904 | 1853 |
| | | 33.81 | 39.23 | 26.72 | 20.88 | 32.63 | 24.9 | 16.95 |
| คลินิกทันตกรรม | ทันตศ. 11 | 36 | 28 | 161 | 176 | 82 | 478 | 900 |
| | รวม | 32 | 21 | 149 | 185 | 57 | 383 | 608 |
| | | 84.21 | 75 | 64.50 | 97.06 | 69.51 | 80.25 | 65.38 |
| คลินิกทันตกรรม | ทันตศ. 12 | 32 | 21 | 149 | 176 | 82 | 478 | 900 |
| | รวม | 25 | 20 | 132 | 157 | 53 | 344 | 526 |
| | | 78.13 | 95.24 | 55.45 | 95.15 | 92.98 | 80.85 | 88.84 |
| คลินิกทันตกรรม | ทันตศ. 13 | 1728 | 1252 | 6366 | 9672 | 3574 | 22502 | 40443 |
| | รวม | 127 | 464 | 3141 | 4258 | 439 | 8339 | 30274 |
| | | 7.35 | 32.35 | 52.48 | 43.61 | 13.38 | 37.75 | 34.89 |
| คลินิกทันตกรรม | ทันตศ. 14 | 694 | 592 | 1879 | 2199 | 1425 | 6788 | 12444 |
| | รวม | 114 | 141 | 1514 | 969 | 112 | 2850 | 5772 |
| | | 16.43 | 23.82 | 80.57 | 44.09 | 7.88 | 41.98 | 41.7 |

ผลสำรวจปี 2566 (ค.ศ. 65 - ค.ศ. 66)

| กิจกรรม | หน่วย | บริการ | | | | PCU | รวมทุก | รวมแล้ว |
|----------------|----------|---------|--------|-------|-------|-------|--------|---------|
| | | ผู้ป่วย | บริการ | ตรวจ | จ่าย | | | |
| คลินิกทันตกรรม | ทันตศ. 1 | 73 | 55 | 373 | 467 | 178 | 1174 | 2378 |
| | รวม | 40 | 44 | 282 | 413 | 133 | 932 | 1481 |
| | | 54.79 | 80 | 75.6 | 87.12 | 75.57 | 79.38 | 67.42 |
| คลินิกทันตกรรม | ทันตศ. 2 | 250 | 219 | 1216 | 1689 | 677 | 4961 | 7988 |
| | รวม | 372 | 171 | 715 | 963 | 438 | 2477 | 4376 |
| | | 66.15 | 78.08 | 58.8 | 58.2 | 64.4 | 60.99 | 56.92 |
| คลินิกทันตกรรม | ทันตศ. 3 | 210 | 186 | 946 | 1341 | 533 | 3236 | 6214 |
| | รวม | 71 | 77 | 998 | 280 | 186 | 904 | 1853 |
| | | 33.81 | 39.23 | 26.72 | 20.88 | 32.63 | 24.9 | 16.95 |
| คลินิกทันตกรรม | ทันตศ. 4 | 36 | 28 | 161 | 176 | 82 | 478 | 900 |
| | รวม | 32 | 21 | 149 | 185 | 57 | 383 | 608 |
| | | 84.21 | 75 | 64.50 | 97.06 | 69.51 | 80.25 | 65.38 |
| คลินิกทันตกรรม | ทันตศ. 5 | 32 | 21 | 149 | 176 | 82 | 478 | 900 |
| | รวม | 25 | 20 | 132 | 157 | 53 | 344 | 526 |
| | | 78.13 | 95.24 | 55.45 | 95.15 | 92.98 | 80.85 | 88.84 |
| คลินิกทันตกรรม | ทันตศ. 6 | 1728 | 1252 | 6366 | 9672 | 3574 | 22502 | 40443 |
| | รวม | 127 | 464 | 3141 | 4258 | 439 | 8339 | 30274 |
| | | 7.35 | 32.35 | 52.48 | 43.61 | 13.38 | 37.75 | 34.89 |
| คลินิกทันตกรรม | ทันตศ. 7 | 694 | 592 | 1879 | 2199 | 1425 | 6788 | 12444 |
| | รวม | 114 | 141 | 1514 | 969 | 112 | 2850 | 5772 |
| | | 16.43 | 23.82 | 80.57 | 44.09 | 7.88 | 41.98 | 41.7 |

ผลสำรวจปี 2566 (ค.ศ. 65 - ค.ศ. 66)

| กิจกรรม | หน่วย | บริการ | | | | PCU | รวมทุก | รวมแล้ว |
|----------------|----------|---------|--------|-------|-------|-------|--------|---------|
| | | ผู้ป่วย | บริการ | ตรวจ | จ่าย | | | |
| คลินิกทันตกรรม | ทันตศ. 1 | 13 | 14 | 146 | 190 | 75 | 488 | 874 |
| | รวม | 0 | 6 | 82 | 157 | 3 | 248 | 279 |
| | | 0 | 42.86 | 56.16 | 82.63 | 6.07 | 66.76 | 48.41 |
| คลินิกทันตกรรม | ทันตศ. 2 | 2949 | 2181 | 10186 | 14547 | 6258 | 23817 | 43428 |
| | รวม | 578 | 804 | 6409 | 7235 | 1529 | 16645 | 29915 |
| | | 16.53 | 40.53 | 63.51 | 49.75 | 25.24 | 46.47 | 38.43 |
| คลินิกทันตกรรม | ทันตศ. 3 | | | | | | | |
| | รวม | | | | | | | |
| คลินิกทันตกรรม | ทันตศ. 4 | 246 | 201 | 721 | 1076 | 588 | 2807 | 5101 |
| | รวม | 50 | 59 | 366 | 806 | 58 | 1339 | 2157 |
| | | 29.41 | 29.34 | 50.76 | 74.91 | 10.38 | 47.77 | 42.28 |
| คลินิกทันตกรรม | ทันตศ. 5 | 245 | 201 | 721 | 1076 | 588 | 2807 | 5101 |
| | รวม | 34 | 73 | 422 | 823 | 110 | 1462 | 2874 |
| | | 13.88 | 36.32 | 58.53 | 76.49 | 19.64 | 52.13 | 48.57 |
| คลินิกทันตกรรม | ทันตศ. 6 | | | | | | | |
| | รวม | | | | | | | |



โรงพยาบาลส่งเสริมสุขภาพตำบลม่วงงาม
Maung-ngam Health Promotion Hospital

ส่วนที่ 5 ด้านระบบบริการสุขภาพปฐมภูมิ

4. การจัดบริการแพทย์แผนไทย/กายภาพบำบัด

4.1 การบริการแพทย์แผนไทย





โรงพยาบาลส่งเสริมสุขภาพตำบลม่วงงาม
Maung-ngam Health Promotion Hospital

ส่วนที่ 5 ด้านระบบบริการสุขภาพปฐมภูมิ

4. การจัดบริการแพทย์แผนไทย/กายภาพบำบัด

4.2 การจัดบริการกายภาพบำบัด





โรงพยาบาลส่งเสริมสุขภาพตำบลม่วงงาม
Maung-ngam Health Promotion Hospital

ส่วนที่ 5 ด้านระบบบริการสุขภาพปฐมภูมิ

5. การจัดบริการในชุมชน

5.1 COC : LTC





ส่วนที่ 5 ด้านระบบบริการสุขภาพปฐมภูมิ

5. การจัดบริการในชุมชน

5.2 การเฝ้าระวัง ป้องกัน ควบคุม และสอบสวนโรค (SRRT)

ฉบับที่ 194/2564 22 สิงหาคม 2564 โรงพยาบาลส่งเสริมสุขภาพตำบลม่วงงาม ต.ระบิตบุรี อ.เมือง จ.สงขลา

ควบคุมโรคไข้เลือดออก

วันที่ 22 สิงหาคม 2566

เจ้าหน้าที่ควบคุมโรค รพ.สต.ม่วงงาม พร้อมด้วย อสม. หมู่ที่ 9 ลงพื้นที่ควบคุมโรคไข้เลือดออก สำรวจกำจัดแหล่งเพาะพันธุ์ลูกน้ำยุงลาย บริเวณบ้านยูบัวและบ้านไถ่เคียบในรัศมี 100 เมตร ตามมาตรการ 3-3-1

งานศูนย์ฯ มาตส.ร.ด.ม.น. สร.อ.บ.จ.อ.น โทร 074 802671 E-mail : pcc09599@gmail.com

ฉบับที่ 192/2564 22 สิงหาคม 2564 โรงพยาบาลส่งเสริมสุขภาพตำบลม่วงงาม ต.ระบิตบุรี อ.เมือง จ.สงขลา

ควบคุมโรคไข้เลือดออก

วันที่ 22 สิงหาคม 2566

เจ้าหน้าที่ รพ.สต.ม่วงงาม อสม. หมู่ที่ 5 พร้อมด้วยทีมพันธุสารเคมีกำจัดยุงลาย ลงพื้นที่ควบคุมโรคไข้เลือดออก สำรวจกำจัดยุงลายและพ่นฆมออกวัน บริเวณบ้านยูบัว และบ้านไถ่เคียบในรัศมี 100 เมตร เพื่อป้องกันไม่ให้เกิดโรคไข้เลือดออกในพื้นที่ตามมาตรการ 3-3-1

งานศูนย์ฯ มาตส.ร.ด.ม.น. สร.อ.บ.จ.อ.น โทร 074 802671 E-mail : pcc09599@gmail.com



โรงพยาบาลส่งเสริมสุขภาพตำบลม่วงงาม
Maung-ngam Health Promotion Hospital

ส่วนที่ 6 ด้านระบบห้องปฏิบัติการด้านการแพทย์และสาธารณสุข

LAB

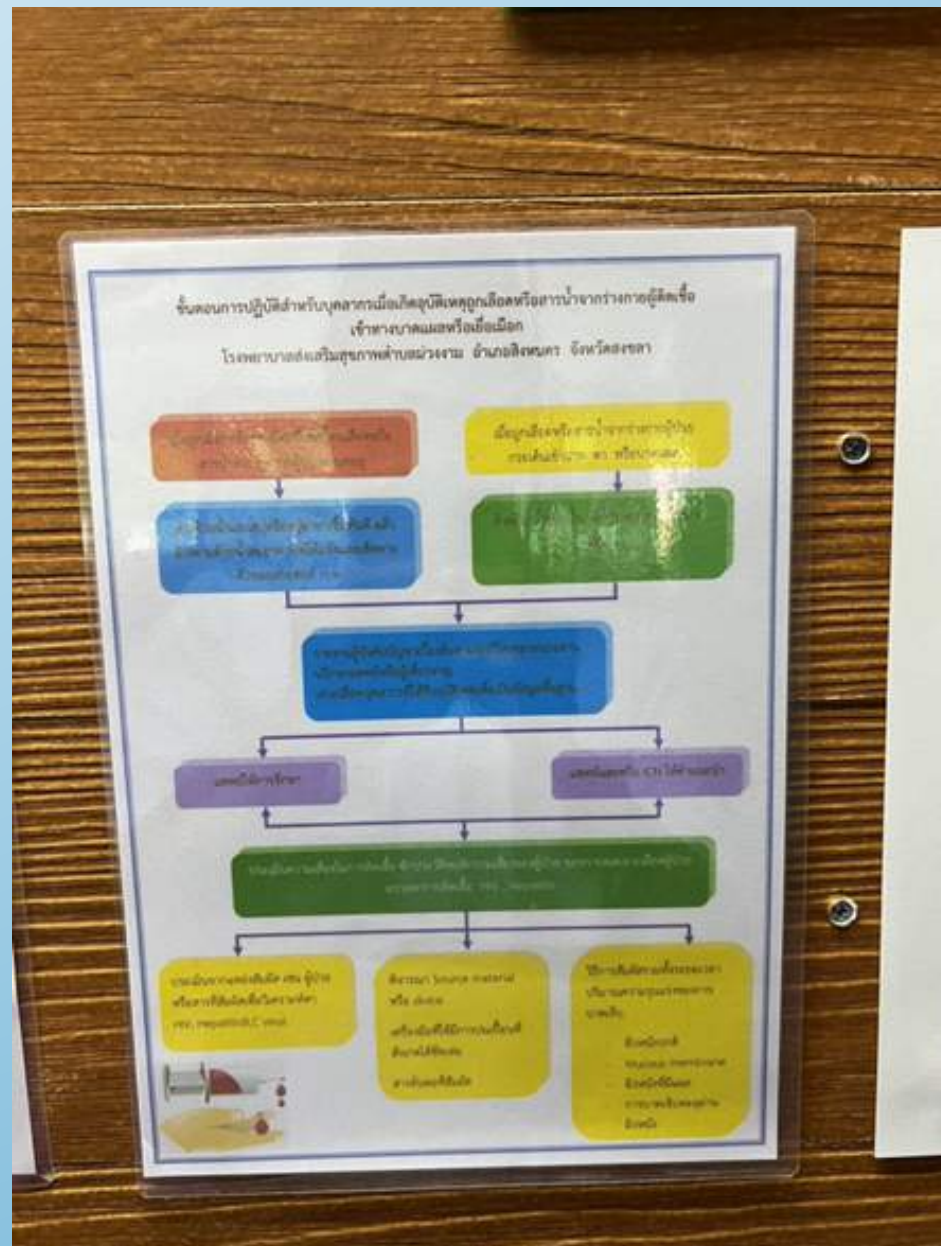



โรงพยาบาลส่งเสริมสุขภาพตำบลม่วงงาม
Maung-ngam Health Promotion Hospital

ส่วนที่ 7 ด้านการจัดบริการเภสัชกรรม และงานคุ้มครองผู้บริโภคด้านสุขภาพ (คปส.)

1. ด้านการจัดบริการเภสัชกรรม (RDU)





โรงพยาบาลส่งเสริมสุขภาพตำบลม่วงงาม
Maung-ngam Health Promotion Hospital

ส่วนที่ 7 ด้านการจัดบริการเภสัชกรรม และงานคุ้มครองผู้บริโภคด้านสุขภาพ (คบส.)

2. งานคุ้มครองผู้บริโภคด้านสุขภาพ (คบส.)



ฉบับที่ 66 วันที่ 21 มีนาคม 2566

ครอบครัวดีถึงไหนดี

อาคิอุปกรณ์ประมง

รพ.สต. ม่วงงาม
ตรวจประเมินร้านชำ RDU ในพื้นที่ หมู่ที่ 4
ตำบลม่วงงาม อําเภอดงยางพารา
จังหวัดสงขลา

รพ.สต. ม่วงงาม 074-802671 pcu09599@gmail.com



โรงพยาบาลส่งเสริมสุขภาพตำบลม่วงงาม
Maung-ngam Health Promotion Hospital

ส่วนที่ 8 ด้านระบบการป้องกันและควบคุมการติดเชื้อ (IC)

อบรม IC



ผู้ปฏิบัติงาน



การคัดแยกและการรวบรวมมูลฝอยติดเชื้อ





SW.สต. SHOW ROOM

เป้าหมายอำเภอสิงหนคร >>> SW.สต.ม่วงงาม

ด้านอาคารสถานที่ และสิ่งก่อสร้าง

ร่วมพิจารณาออกแบบการปรับปรุง
และก่อสร้างอาคารสถานที่ให้บริการแก่ผู้รับบริการ

- ปรับปรุงห้อง ER
- ห้องตรวจโรค
- ปรับปรุงหน้าห้อง OPD

ด้านคุณภาพบริการ

พัฒนาศักยภาพบุคลากร เพื่อเพิ่มสมรรถนะในการดำเนินงาน
แต่งตั้งคณะกรรมการมาตรฐานบริการสุขภาพปฐมภูมิ

- จัดทำแผนประเมินคุณภาพมาตรฐานบริการสุขภาพปฐมภูมิ

ด้านอัตราค่าสิ่ง

ร่วมพิจารณาอัตราค่าสิ่ง การโยกย้ายภายใน 5 ไร่
รับสมัครและพิจารณาคัดเลือกอัตราค่าสิ่งส่วนขาด
พิจารณามูลค่าการเพื่อส่งเข้ารับการฝึกอบรมเพิ่มสมรรถนะด้านต่างๆ

ด้านสิ่งแวดล้อม

จัดทำคณะกรรมการระดับโซน
ลงพื้นที่ตรวจประเมินด้านสิ่งแวดล้อม เดือนละ 1 ครั้ง



SHOW ROOM

S

SERVICE MINE

- การบริการด้วยใจ



H

HOLISTIC CARE

- การดูแลคนไข้



O

OPERATE WITH TECHNOLOGY

- Telemed



W

WOW

- สวยงาม สะอาดตา



White Tra

ครอบครัวห่วงใย
มีดีใหม่ด้านสุขภาพ
ด้วยศาสตร์แห่งความเย็นไทย

ขอบคุณค่ะ