



ยินดีต้อนรับ

นายแพทย์สาธารณสุขจังหวัดสงขลา
และคณะนิเทศติดตาม



นายภูศักดิ์ บำรุงเสนา
รองนายแพทย์สาธารณสุขจังหวัดสงขลา
ประธานทีมนิเทศโซนสี่ลาวดี



นายสงกรานต์ ไหมชุม
นายแพทย์สาธารณสุขจังหวัดสงขลา



การนิเทศงานผสมผสาน ระดับจังหวัด

รอบที่ 2 ปีงบประมาณ 2566
โซนสีลาวดี

อำเภอสะเดา จังหวัดสงขลา
15 กันยายน 2566

กรอบการนำเสนอ

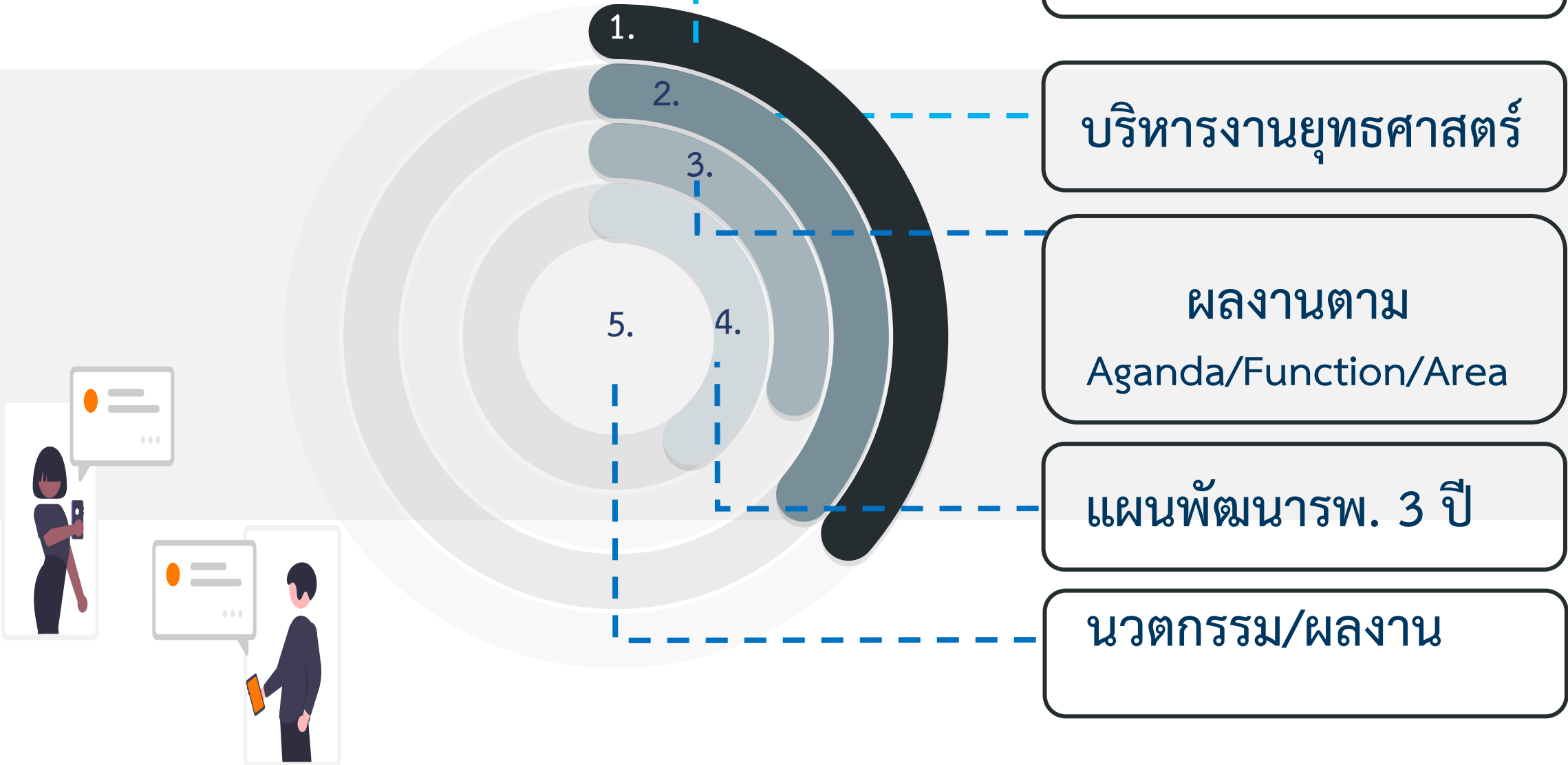



ข้อมูลทั่วไป

คปสอ.ม.สะเดา

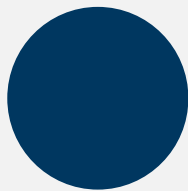

คำขวัญอำเภอสะเตา

เขาเล่สะดุดตา บ้านไทยจั่งโหลน - ปาดังเบซาร์

เลื่องลือนาม งามถ้ำเขารูปช้าง

สวยสล้างเขื่อนห้วยคู ประตูลู่มาเลเซีย



ข้อมูลทั่วไป

คปสอ.ม.สะเดา

ผู้บริหาร คปสอ.ม.สะเดา



นางบังอร บุญศรีจันทร์
สาธารณสุขอำเภอสะเดา
ประธานคปสอ.ม.สะเดา



นายนิพล นิวัฒน์สมวงศ์
นายแพทย์เชี่ยวชาญ (ด้านเวชกรรม
ป้องกัน)
ที่ปรึกษาคปสอ.ม.สะเดา



นายแพทย์สุวัฒน์ วิริยพงษ์สุกิจ
ผอ. โรงพยาบาลสมเด็จพระบรมราชินีนาถ



นายศุภโชค ก่อวิวัฒน์สกุล
ผอ.โรงพยาบาลปาดังเบซาร์
รองประธานคปสอ.ม.สะเดา



นางสาวยุฑาธมาศ วันดาว
รท.ผอ.โรงพยาบาลสะเดา
รองประธานคปสอ.ม.สะเดา



ข้อมูลทั่วไป

คปสอ.ม.สะเดา

ข้อมูลประชากรอำเภอสะเดา

ทั้งหมด 129,588 คน



63,719 คน



67.72 %



65,869 คน



32.28 %

43,846 ครัวเรือน



ประชากรส่วนใหญ่ประกอบอาชีพ

อาชีพ



แผนที่อำเภอสะเดา จังหวัดสงขลา

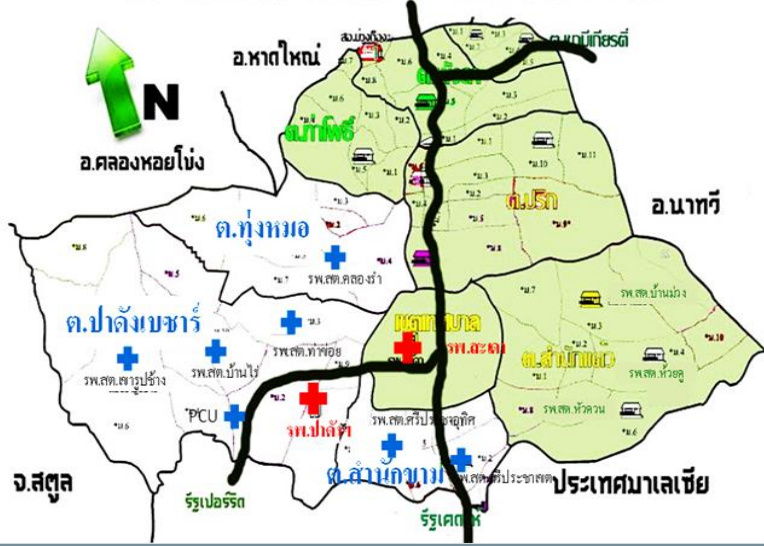

รับผิดชอบพื้นที่ 9 ตำบล

66 หมู่บ้าน 42 ชุมชน

เทศบาล 6 แห่ง และ อบต. 6 แห่ง



ข้อมูลทั่วไป

คปสอ.ม.สะเดา

ปิรามิดประชากร อ.สะเดา ปี 2566

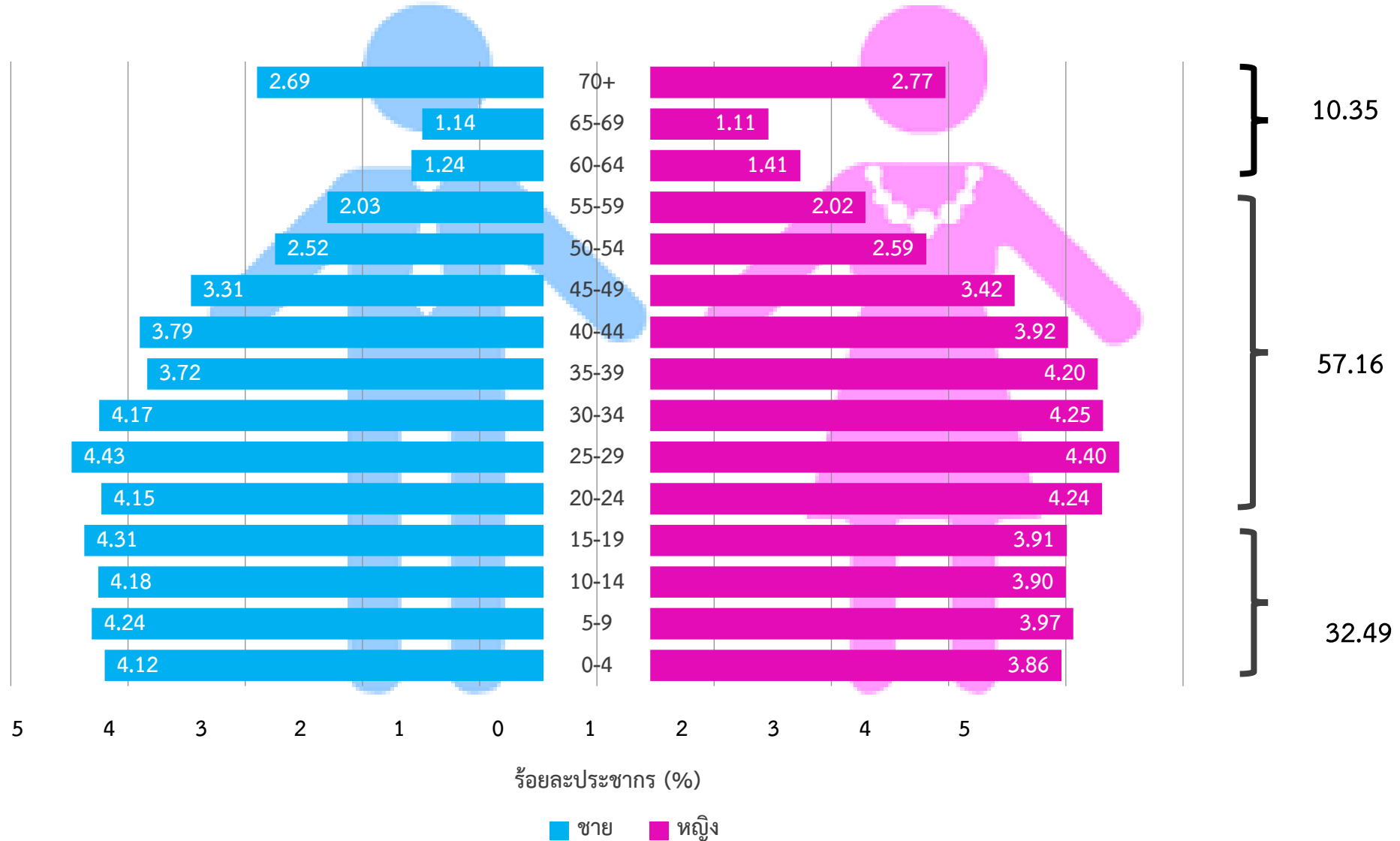



ข้อมูลทั่วไป

คปสอ.ม.สะเดา

สถานบริการสาธารณสุข

สถานบริการภาครัฐ		สถานบริการภาคเอกชน	
สำนักงานสาธารณสุขอำเภอ	1 แห่ง	สถานพยาบาล	1 แห่ง
รพช.30 เตียง	2 แห่ง	คลินิกแพทย์	25 แห่ง
รพ.สต./PCU	20 แห่ง	คลินิกทันตแพทย์	5 แห่ง
ศูนย์บริการสาธารณสุขเทศบาล	2 แห่ง	ร้านขายยาแผนปัจจุบัน(ก)	12 แห่ง
ด่านควบคุมโรคติดต่อระหว่างประเทศ	2 แห่ง	ร้านขายยาแผนปัจจุบัน(ข)	19 แห่ง
		ร้านขายยาแผนโบราณ	6 แห่ง

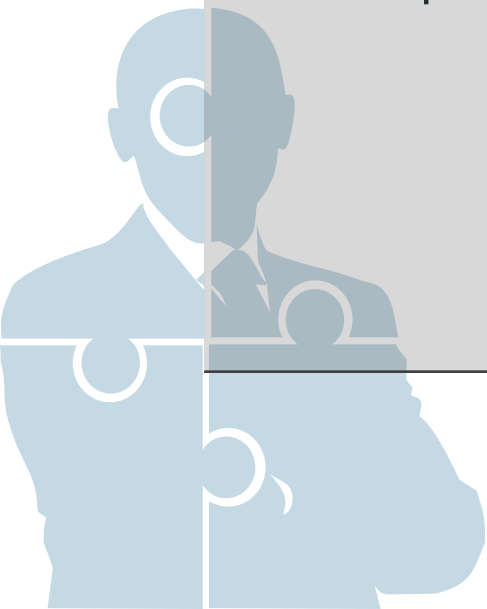



ข้อมูลทั่วไป

คปสอ.ม.สะเดา

บุคลากรสาธารณสุข

ประเภทบุคลากร	รพ.สะเดา		รพ.ป่าดงเบขาร์		ประเภทบุคลากร	สสอ.สะเดา	
	จำนวน (ปฏิบัติงานจริง)	FTE +เพิ่ม/-ลด	จำนวน (ปฏิบัติงานจริง)	FTE +เพิ่ม/-ลด		จำนวน (ปฏิบัติงานจริง)	FTE +เพิ่ม/-ลด
แพทย์	13	+5	8	+1	พยาบาลวิชาชีพ	36	-5
ทันตแพทย์	7	-1	4	-1	นวก.สธ./จพ.	49	-15
เภสัชกร	8	0	4	0	เจ้าพนักงานทันตสาธารณสุข	6	-2
พยาบาลวิชาชีพ	65	+2	29	+3	บุคลากรอื่น ๆ	36	-
พยาบาลเทคนิค/ จนท.สธ	18	+1	14	+8	รวม	127	-22
บุคลากรอื่น ๆ	138		108	+1			



ข้อมูลทั่วไป

คปสอ.ม.สะเดา

อัตราเกิด อัตราตายและอัตราเพิ่ม ย้อนหลัง 3 ปี

อัตราเกิด อัตราตายและอัตราเพิ่ม ย้อนหลัง 3 ปี

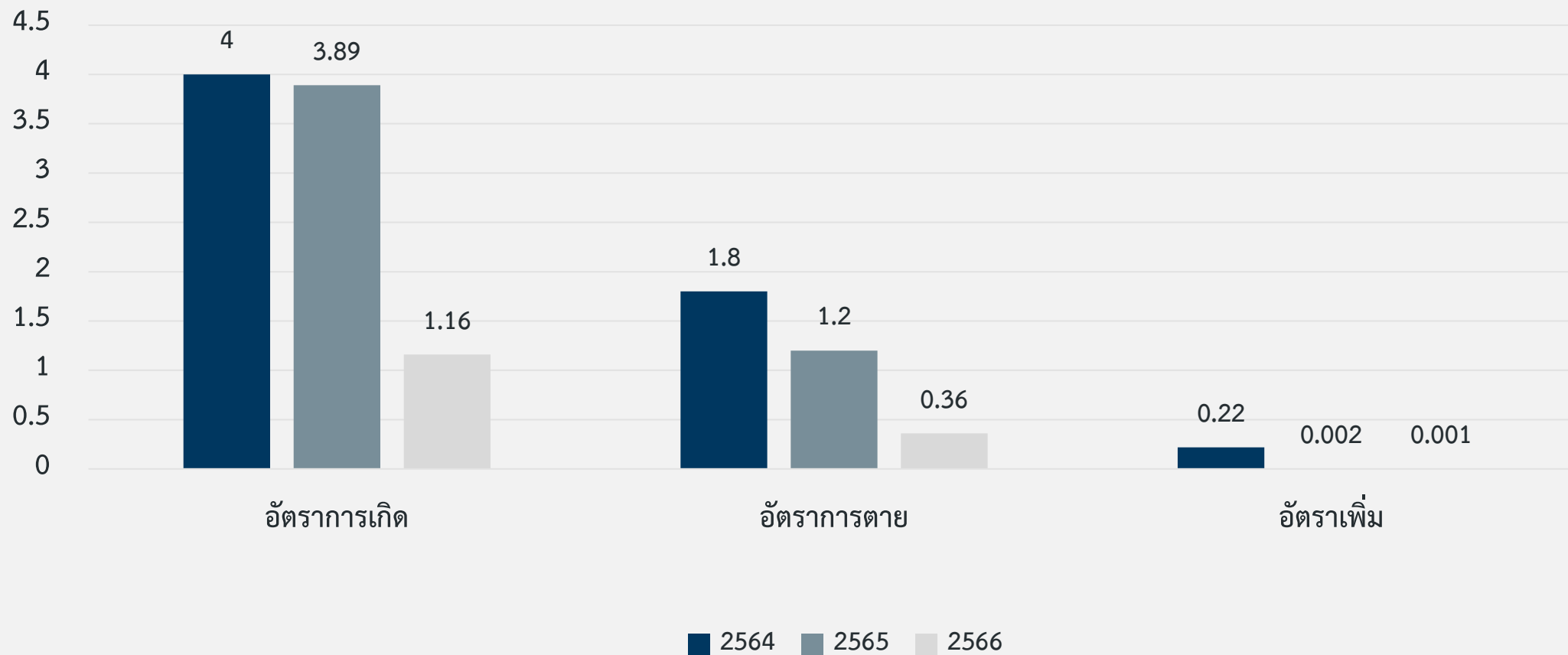



ข้อมูลทั่วไป

คปสอ.ม.สะเดา

สาเหตุการตาย 10 อันดับแรก ย้อนหลัง 3 ปี

สาเหตุการตาย 10 อันดับแรก ย้อนหลัง 3 ปี

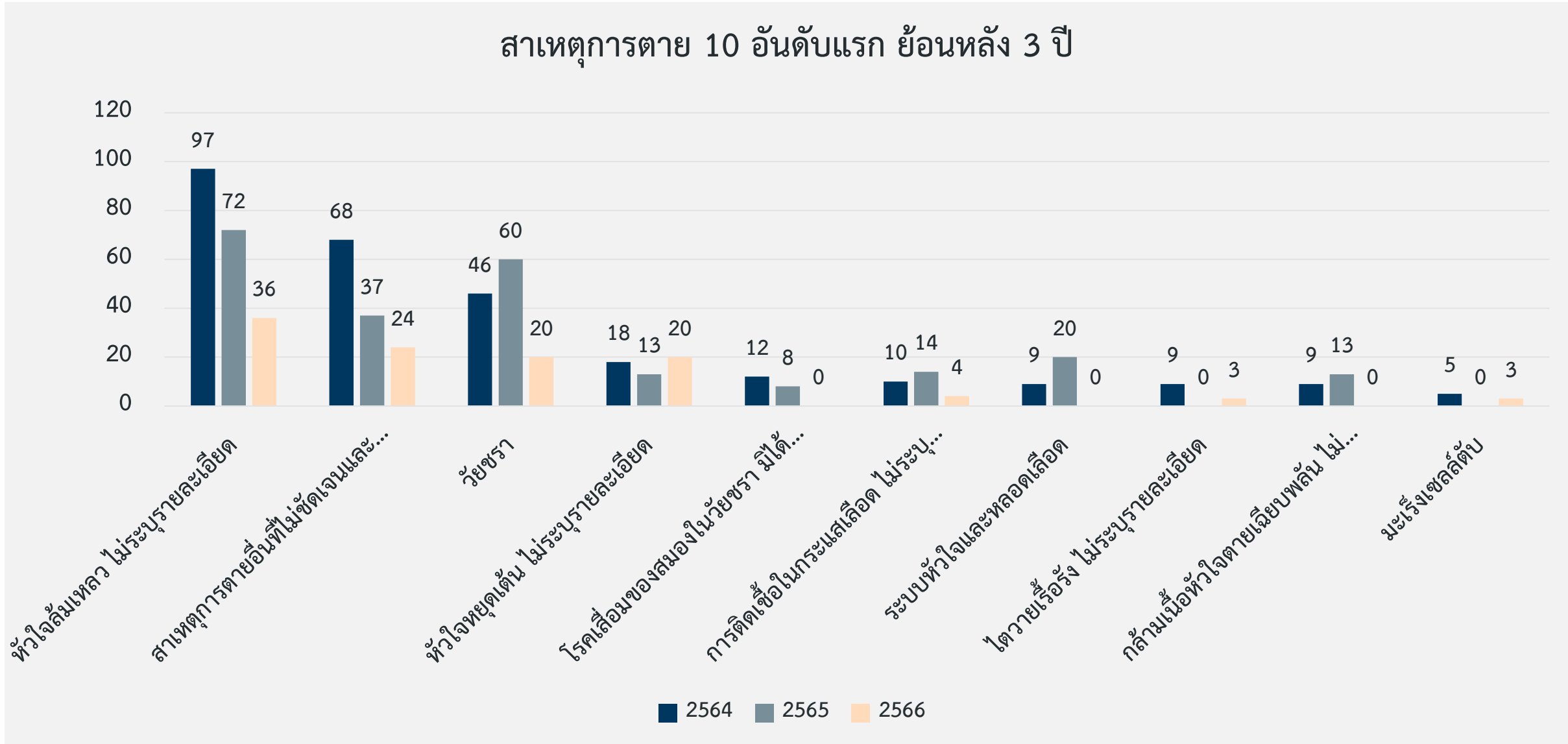



ข้อมูลทั่วไป

คปสอ.ม.สะเดา

อัตราป่วย/แสนประชากร

โรคเฝ้าระวังทางระบาดวิทยา ย้อนหลัง 5 ปี

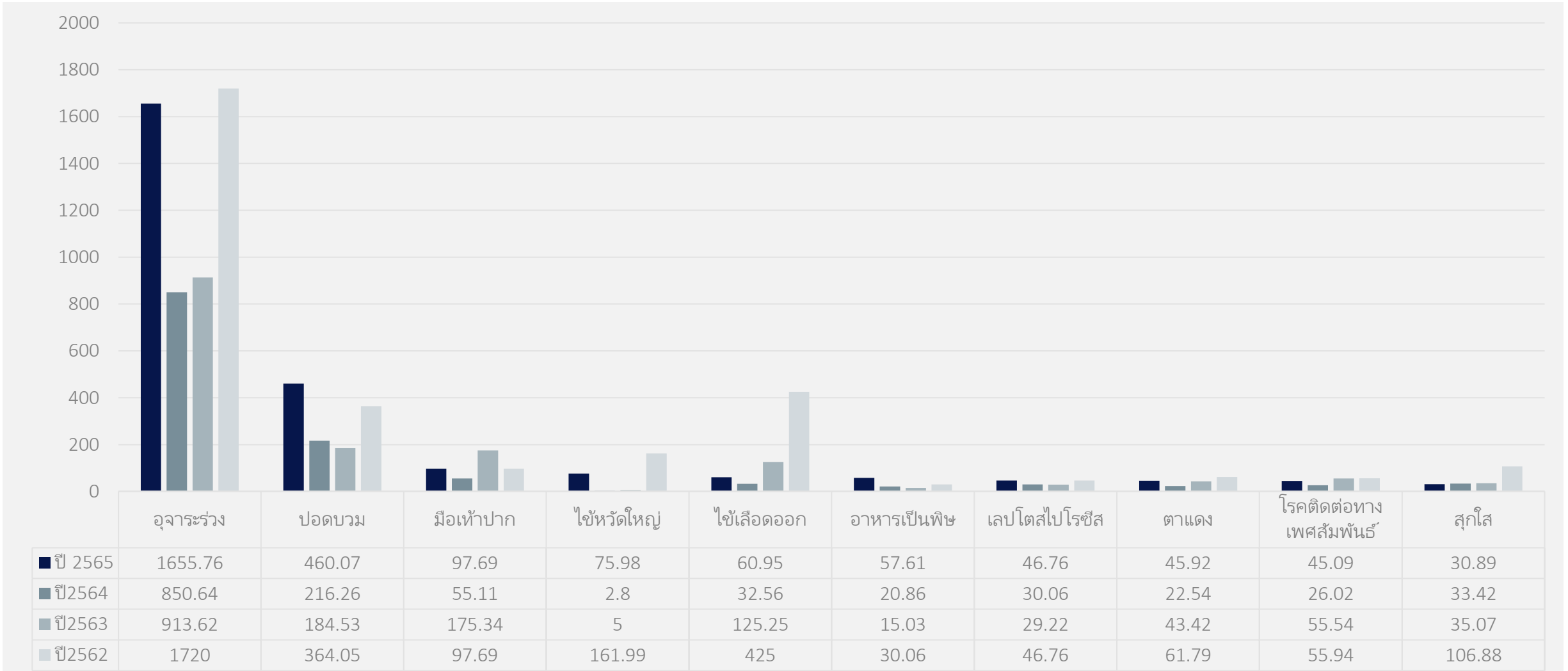

ที่มา : รายงาน 506 อำเภอสะเดา

■ ปี 2565 ■ ปี 2564 ■ ปี 2563 ■ ปี 2562



ข้อมูลทั่วไป

ข้อมูลการรับบริการโรงพยาบาล ผู้ป่วยนอก ย้อนหลัง 3 ปี

คปสอ.ม.สะเดา

รพ.สะเดา

รพ.ป่าดงเบงชาร์

2564 (คน/ครั้ง)	2565 (คน/ครั้ง)	2566 (คน/ครั้ง)	2564 (คน/ครั้ง)	2565 (คน/ครั้ง)	2566 (คน/ครั้ง)
ความดัน 3621/8982	ความดัน 2272/2555	ความดัน 3657/8329	โรคความดันโลหิตสูง (2,090/7,569)	โรคความดันโลหิตสูง (2,010/6,842)	โรคความดันโลหิตสูง (1,620/2,318)
เบาหวานชนิดที่2 1898/5751	เบาหวานชนิดที่2 1325/1547	เบาหวานชนิดที่2 1993/5195	เบาหวาน (923/3,644)	เบาหวาน (998/3,520)	เบาหวาน (824/1,261)
การติดเชื้อทางเดิน หายใจส่วนบน เฉียบพลัน 1098/1235	การติดเชื้อทางเดินหายใจ ส่วนบนเฉียบพลัน 231/241	การติดเชื้อทางเดินหายใจ ส่วนบนเฉียบพลัน 3207/3419	การติดเชื้อทางเดิน หายใจส่วนบนเฉียบพลัน (1,107/1,393)	การติดเชื้อทางเดินหายใจ ส่วนบนเฉียบพลัน (1,598/2,003)	การติดเชื้อทางเดินหายใจ ส่วนบนเฉียบพลัน (744/880)
กล้ามเนื้อ 1417/1619	กล้ามเนื้อ 840/1147	กล้ามเนื้อ 2085/2671	โรคเรื้อรังของทางเดิน หายใจส่วนล่าง (443/1,565)	โรคเรื้อรังของทางเดิน หายใจส่วนล่าง (433/1,690)	โรคเรื้อรังของทางเดิน หายใจส่วนล่าง (279/627)
Dyspepsia 1792/2440	Dyspepsia 493/589	Dyspepsia 1908/2559	อาการและอาการแสดง ทั่วไป (743/932)	อาการและอาการแสดง ทั่วไป (1,091/1,329)	อาการและอาการแสดง ทั่วไป (570/669)



ข้อมูลทั่วไป

คปสอ.ม.สะเดา

ข้อมูลการรับบริการโรงพยาบาลผู้ป่วยใน ย้อนหลัง 3 ปี

รพ.สะเดา

รพ.ป่าดงเบงชารี่

2564 (คน/ครั้ง)	2565 (คน/ครั้ง)	2566 (คน/ครั้ง)	2564 (คน/ครั้ง)	2565 (คน/ครั้ง)	2566 (คน/ครั้ง)
ท้องเสีย 122/126	ท้องเสีย 13/13	ท้องเสีย 46/46	ไข้หวัดใหญ่และปอดบวม (173/178)	ไข้หวัดใหญ่และปอดบวม (223/234)	ไข้หวัดใหญ่และปอดบวม (49/50)
ไข้เลือดออก 17/17	ไข้เลือดออก 1/1	ไข้เลือดออก 41/39	โรคเรื้อรังของทางเดิน หายใจส่วนล่าง (63/81)	โรคเรื้อรังของทางเดิน หายใจส่วนล่าง (77/108)	โรคเรื้อรังของทางเดิน หายใจส่วนล่าง (67/49)
ปอดบวม 630/654	ปอดบวม 1351/1357	ปอดบวม 38/38	ภาวะแทรกซ้อนของการ เจ็บครรภ์และการคลอด (72/76)	ภาวะแทรกซ้อนของการ เจ็บครรภ์และการคลอด (45/48)	ภาวะแทรกซ้อนของการเจ็บ ครรภ์และการคลอด (12/12)
หัวใจล้มเหลว 124/174	หัวใจล้มเหลว 41/45	หัวใจล้มเหลว 34/34	โรคติดเชื้อที่ลำไส้ (41/59)	โรคติดเชื้อที่ลำไส้ (27/27)	โรคติดเชื้อที่ลำไส้ (15/515)
ตัวเหลืองในทารก แรกเกิด 97/100	ตัวเหลืองในทารก แรกเกิด 18/19	ตัวเหลืองในทารก แรกเกิด 26/28	เบาหวาน 54/74	เบาหวาน 61/68	เบาหวาน 15/15



ข้อมูลทั่วไป

คปสอ.ม.สะเดา

ข้อมูลการรับบริการโรงพยาบาล ย้อนหลัง 3 ปี

อัตราการครองเตียง CMI และ SumAdjRW
ปี 2564- ปี 2566

อัตราการครองเตียง

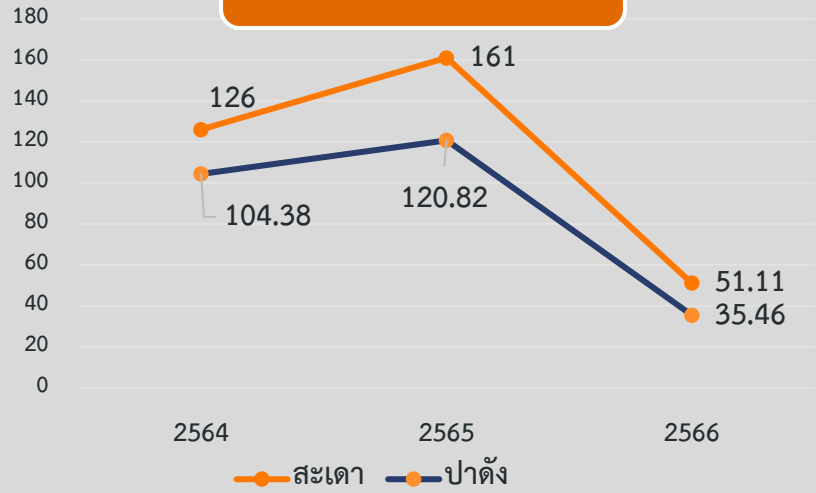

CMI

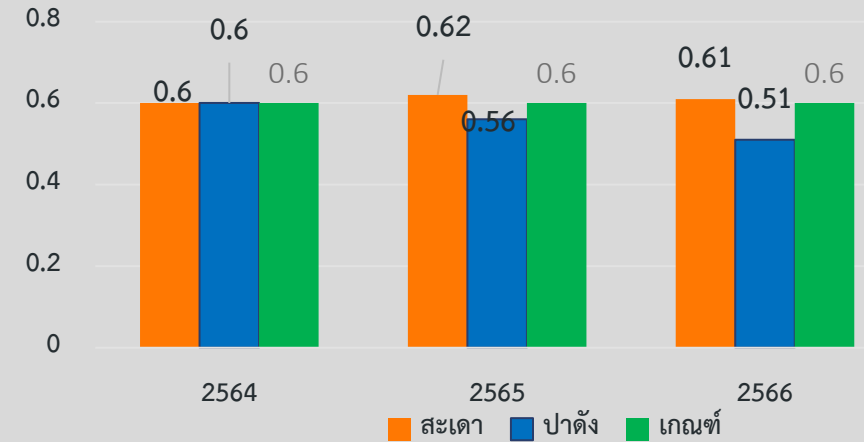

SumAdjRW

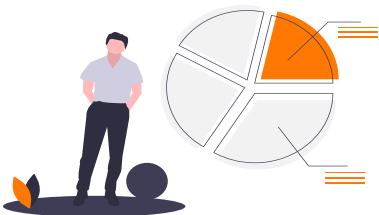
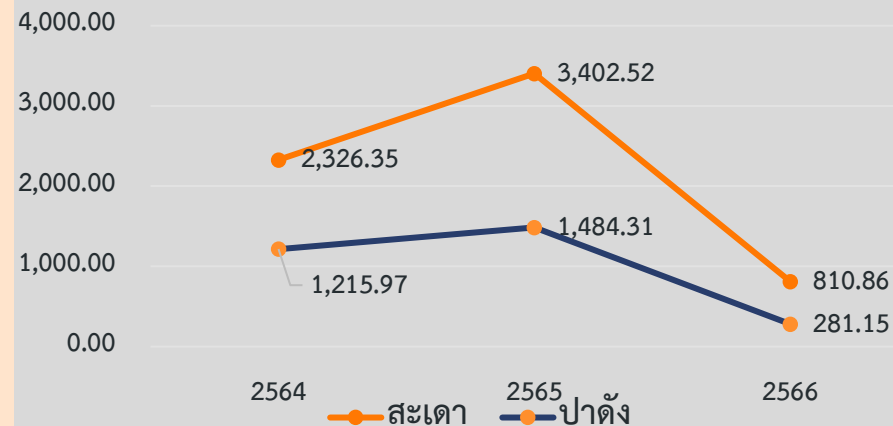



ข้อมูลทั่วไป

คปสอ.ม.สะเดา

การบริหารจัดการ
ด้านการเงินการคลัง

เงินบำรุงคงเหลือ

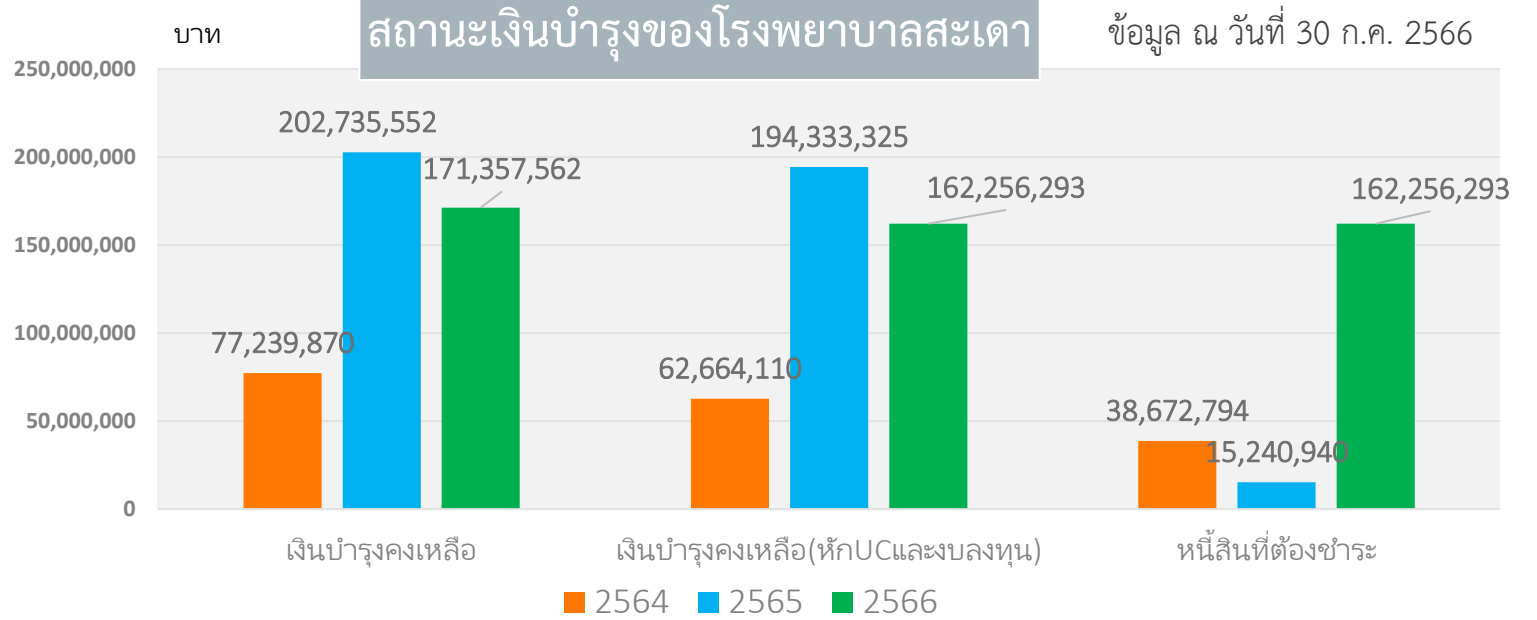

สถานะเงินบำรุงของโรงพยาบาลป่าตองเบซาร์

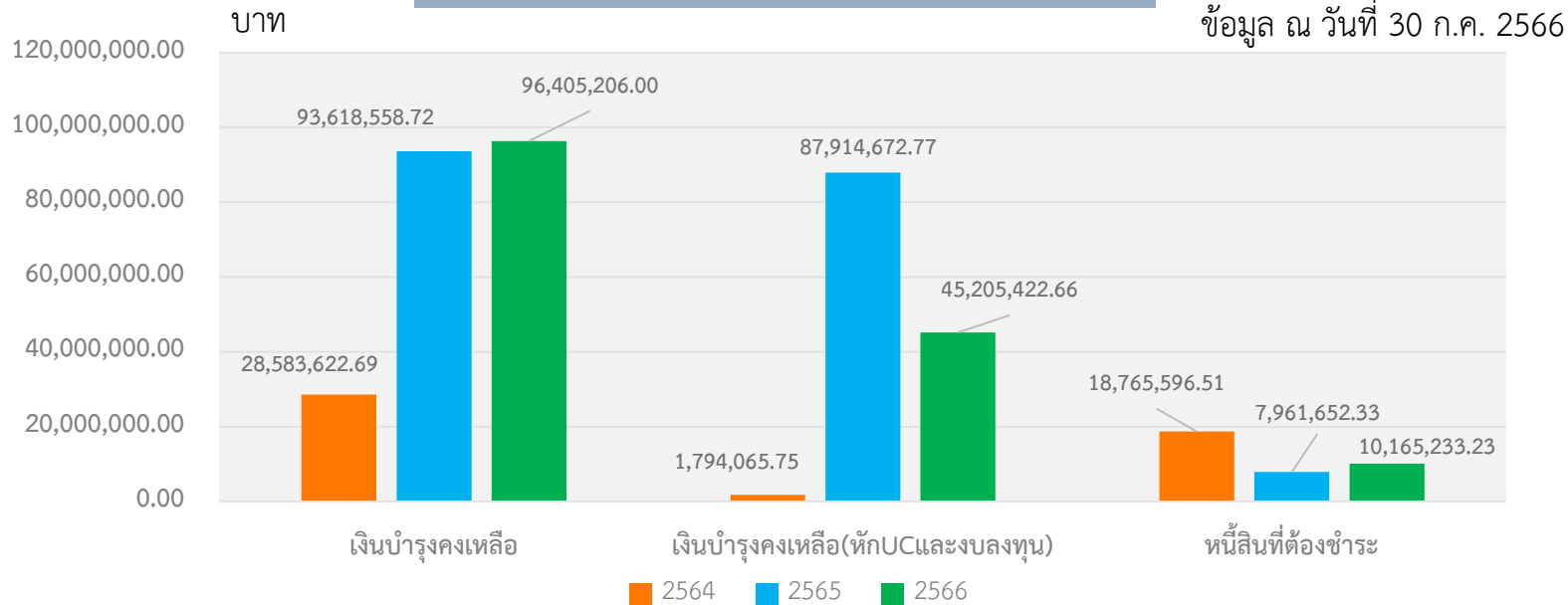

สถานะทางการเงินของ รพสต.ในเครือข่ายอำเภอสะเดา

ณ วันที่ 31 ก.ค. 2566

เงินบำรุงคงเหลือ (บาท)	จำนวน (แห่ง)
น้อยกว่า 200,000	0
200,001 – 400,000	0
400,001 – 600,000	1
600,001 – 800,000	2
800,001 – 1,000,000	0
มากกว่า 1,000,000	15
รวม	18



ข้อมูลทั่วไป

คปสอ.ม.สะเดา

รพ.สะเดา



ประสิทธิภาพทางการเงิน (7 Plus)

เงินบำรุงคงเหลือ	ค่ากลาง	ธ.ค.65	ม.ค.65	คะแนน
1. ประสิทธิภาพการทำการกำไร (Operating Margin %)	16.72	18.02	27.41	-16.76
2. อัตราผลตอบแทนจากสินทรัพย์ (Return on Asset %)	0.38	4.58	3.60	-10.90
3. ระยะเวลาเฉลี่ยการชำระหนี้(ยา,เวชภัณฑ์) (Average Payment Period)	Cash<0.8and Pay>180 Cash>=0.8and Pay>90	44	54	64.90
4. ระยะเวลาเฉลี่ยในการเรียกเก็บหนี้ UC (Average Collection Period- UC)	<=60	21	20	18.62
5. ระยะเวลาเฉลี่ยในการเรียกเก็บหนี้ CSMBS (Average Collection Period -CSMBS)	<=60	127	123	112.28
6. ระยะเวลาเฉลี่ยในการเรียกเก็บหนี้ SSS Average Collection Period -SSS)	<=120	99	102	100.16
7. การบริหารสินค้าคงคลัง ยา (Inventory Management)	<=60	58	57	55.22



ข้อมูลทั่วไป

คปสอ.ม.สะเดา

ประสิทธิภาพทางการเงิน (7 Plus)

เกณฑ์คะแนน	ปี 2565		ปี2566 (ม.ค.66)	
	ผลที่ได้	เกณฑ์	ผลที่ได้	เกณฑ์
1. ประสิทธิภาพทำกำไร Operating Margin>=ค่ากลาง	36.53	ผ่าน	43.06	ผ่าน
2. อัตราผลตอบแทนจากสินทรัพย์ Return on Asset>=ค่ากลาง	35.53	ผ่าน	11.18	ผ่าน
3. ระยะเวลาถ่วงเฉลี่ยในการชำระหนี้การค้า (ค่าเฉลี่ยหนี้ที่มีอายุ) Average Payment Period<=60	138.89	ไม่ผ่าน	87.76	ไม่ผ่าน
4. ระยะเวลาถ่วงเฉลี่ยในการเรียกเก็บหนี้ UC Average Collection Period UC <=60	15.35	ผ่าน	33.59	ผ่าน
5. ระยะเวลาถ่วงเฉลี่ยในการเรียกเก็บหนี้ CSMBS Average Collection Period CSMIBS <=60	21.17	ผ่าน	25.82	ผ่าน
6. ระยะเวลาถ่วงเฉลี่ยในการเรียกเก็บหนี้ SSS Average Collection Period SSS <=60	368.17	ไม่ผ่าน	77.04	ไม่ผ่าน
7. การบริหารสินค้าคงคลัง ยา Inventory Management <=60	44.89	ผ่าน	48.87	ผ่าน

รพ.ป่าดงเบขาร์





ข้อมูลทั่วไป

คปสอ.ม.สะเดา

วิกฤติทางการเงิน (Rick Scoring)

สภาพคล่องของ รพ.สะเดา

อัตราส่วน	ปีงบ 2564	ปีงบ 2565	ปีงบ 2566 31 ก.ค.66
Current Ratio>1.5	2.56	10.65	7.09
Quick Ratio>1	2.47	10.36	6.86
Cash Ratio>0.8	1.33	8.99	6.40
NWC(ทุนสำรอง สุทธิ)	70,393,701	204,864,384	150,998,408
Risk Scoring (ภาวะวิกฤต)	0	0	1

สภาพคล่องของ รพ.ดั่งเบซาร์

อัตราส่วน	ปีงบ 2564	ปีงบ 2565	ปีงบ 2566 30 ก.ค.66
Current Ratio > 1.5	2.07	6.40	4.97
Quick Ratio > 1	1.98	6.27	4.87
Cash Ratio > 0.8	0.87	5.75	4.58
NWC (ทุนสำรองสุทธิ)	27,376,988.96	85,509,657.11	80,062,764.90
Risk Scoring (ภาวะวิกฤติ)	1	0	0





ข้อมูลทั่วไป

คปสอ.ม.สะเดา

ปัญหาสาธารณสุขในพื้นที่อำเภอสะเดา

ปัญหาสาธารณสุขในพื้นที่

- โรคเบาหวาน/โรคความดันโลหิตสูง
- โรคติดต่อที่เป็นปัญหา : โรคไข้เลือดออก
- การฝากครรภ์ก่อน 12 สัปดาห์

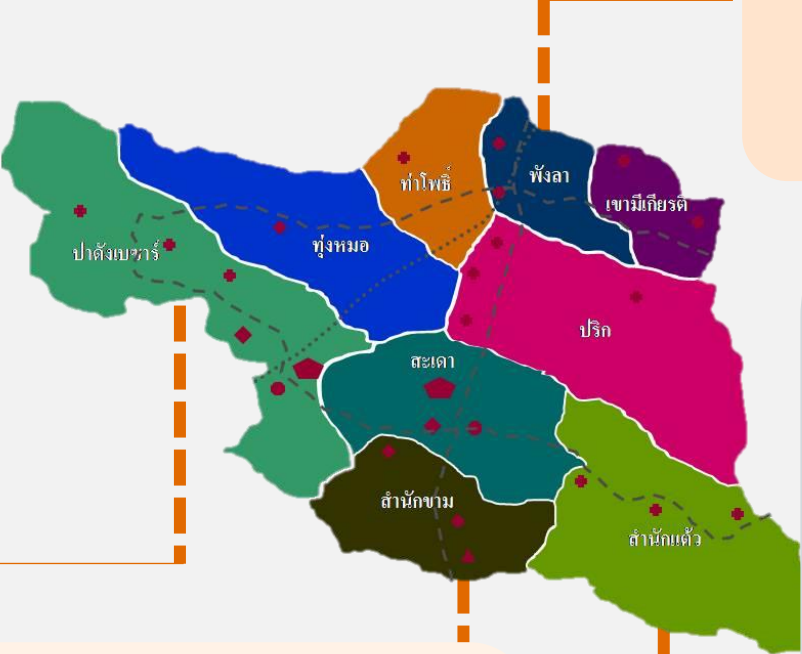

ประเด็นชนลีลาวดี

- SMART AGEING
- โรคมะเร็งลำไส้ใหญ่

จุดเน้นอำเภอสะเดา

- 1.ผู้สูงอายุ
 - Wellness Plane
 - ผู้สูงอายุได้รับการดูแลตาม care plane
- 2.คัดกรองโรคมะเร็งลำไส้
- 3.โรคเบาหวานความดัน
 - กลุ่มเสี่ยงได้รับการยืนยัน
 - การปรับเปลี่ยนพฤติกรรม
- 4.แม่และเด็ก
 - ภาวะซีด
 - การฝากครรภ์ก่อน 12 สัปดาห์



พชอ.สะเดา

- คนสะเดา ไม่ทอดทิ้งกัน
- สะเดาเมืองสะอาด
- ชาวสะเดาร่วมใจ ฝ่าระว่างภัยยาเสพติด





ข้อมูลทั่วไป

คปสอ.ม.สะเดา

คลินิกหมอครอบครัว

แผนการจัดตั้งคลินิกหมอครอบครัว (Primary Care Cluster)

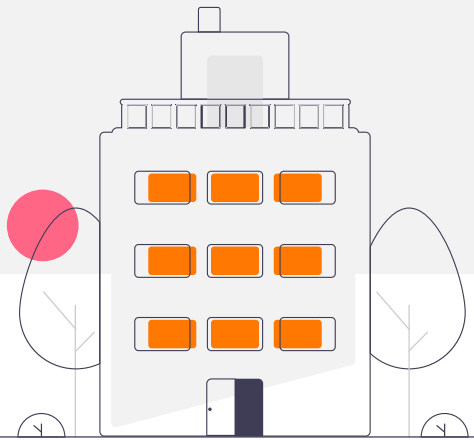
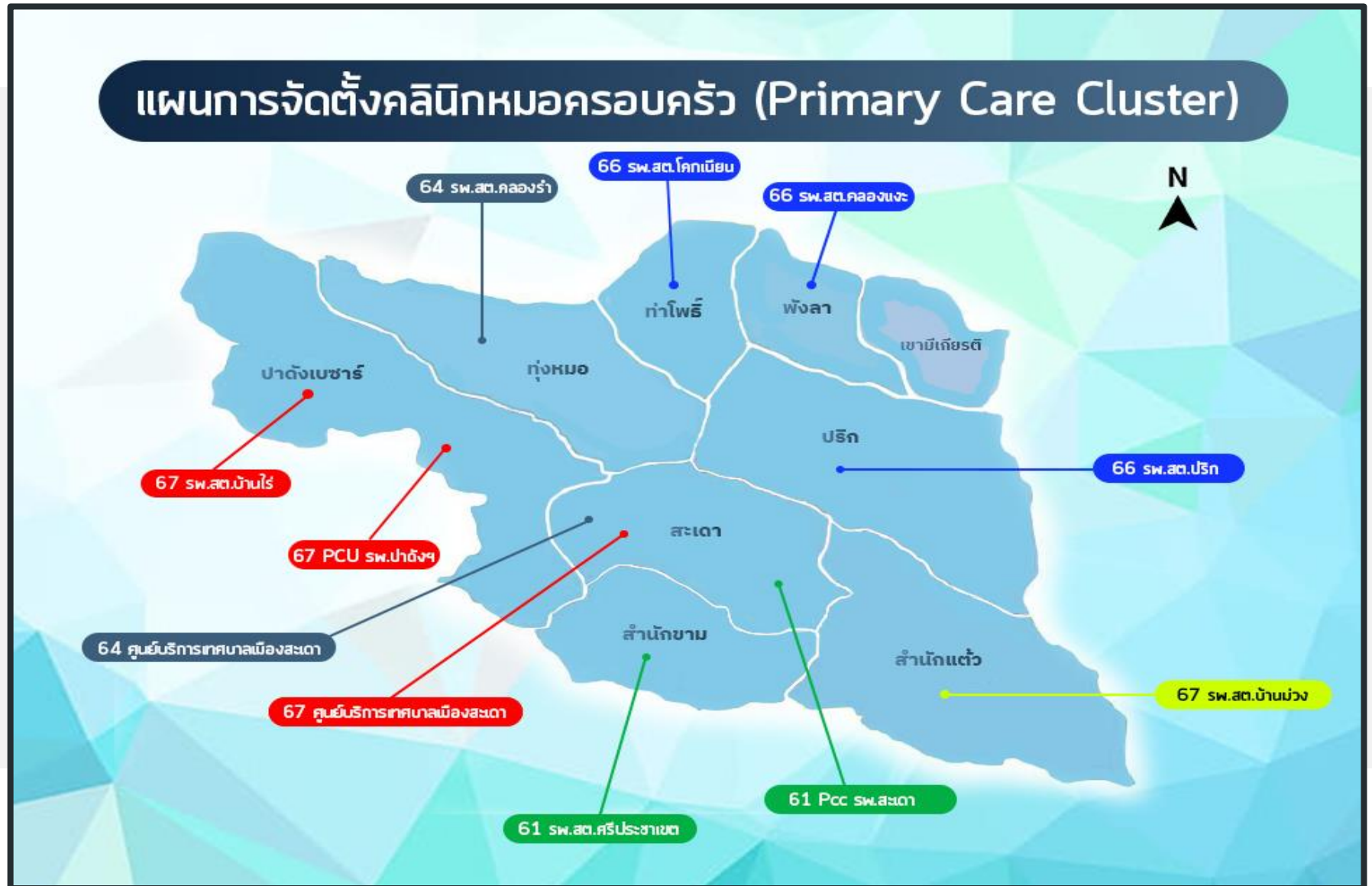



บริหารงานยุทธศาสตร์ คปสอ.ม.สะเดา





บริหารงานยุทธศาสตร์

คปสอ.ม.สะเดา

จากการทำ SWOT Metrix

จุดแข็ง (Strengths)

- 1 ผู้บริหารเข้มแข็ง มีวิสัยทัศน์และความรู้ความสามารถ
- 2 บุคลากรมีความรู้ ความสามารถในการปฏิบัติงาน
- 3 เครือข่ายสหวิชาชีพทำงานเป็นทีม
- 4 งบประมาณหลายแหล่งและเพียงพอ
- 5 อุปกรณ์เครื่องมือเพียงพอและได้มาตรฐาน
- 6 สถานบริการได้มาตรฐานครอบคลุมพื้นที่รับผิดชอบ เข้าถึงได้สะดวกและเพียงพอ
- 7 โครงสร้างบริหารที่ชัดเจน
- 8 การจัดการข้อมูลสารสนเทศที่มีประสิทธิภาพ

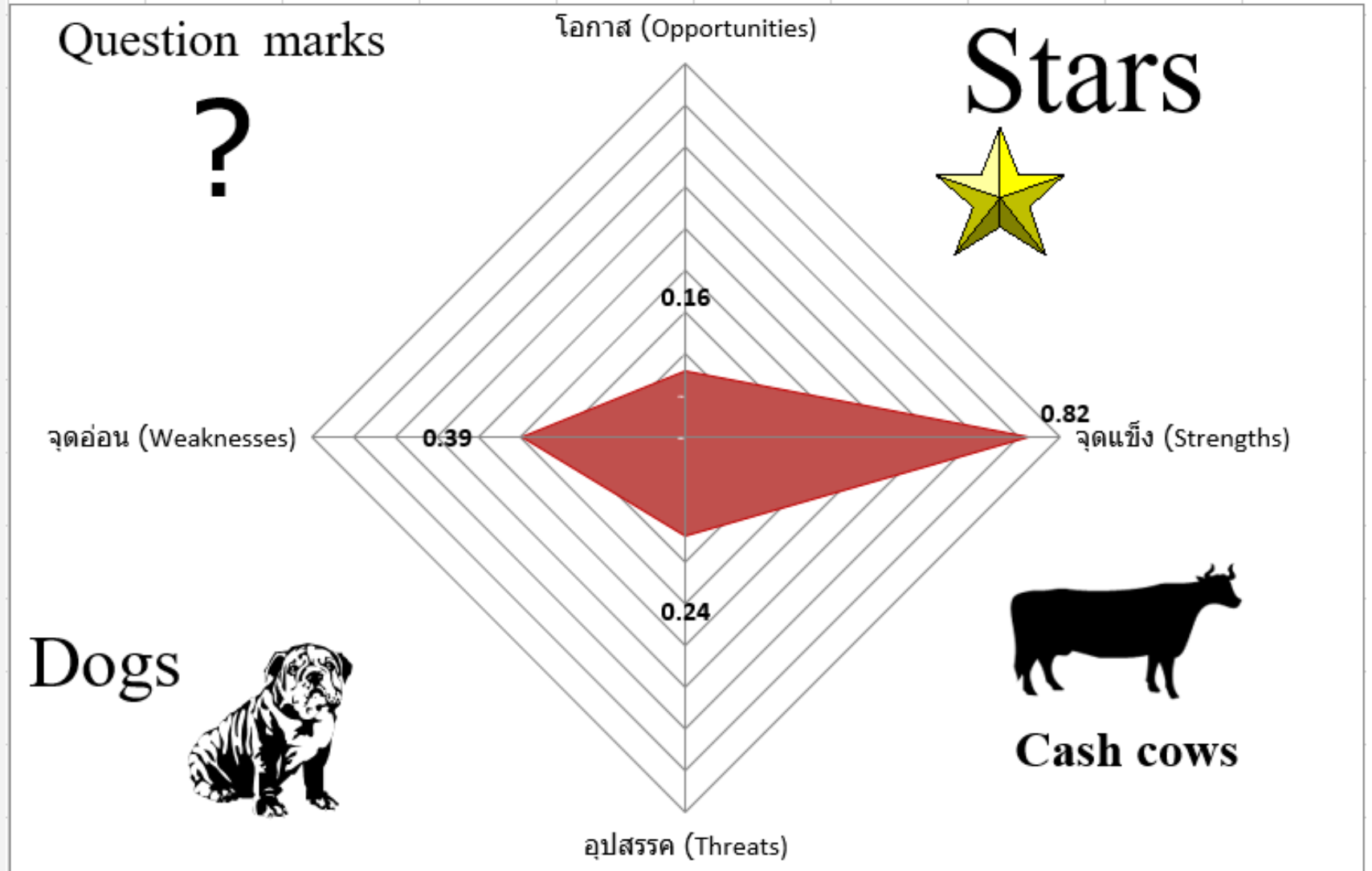



บริหารงานยุทธศาสตร์

คปสอ.ม.สะเดา

แผนยุทธศาสตร์เครือข่ายสุขภาพอำเภอสะเดา

ปี 2566- 2570





บริหารงานยุทธศาสตร์

แผนผังโครงสร้างยุทธศาสตร์ คปสอ.ม. สะเดา ปี ๒๕๖๖ - ๒๕๗๐

คปสอ.ม.สะเดา

ประธาน คปสอ.ม. สะเดา
นางบังอร บุญศรีจันทร์

สำนักงานเลขานุการ
คปสอ.ม. สะเดา
๑. นางสาวกรอุไร ไบตาเย็บ
๒. นางสาวสิริน จันทะชะเร
๓. นายนิรันดร์ แท่นป่ารุง

รองประธาน คปสอ.ม. สะเดา
นายศุภโชค ก่อวิวัฒน์สกุล

รองประธาน คปสอ.ม. สะเดา
นางสาวยุชามาส วันดาว

ยุทธศาสตร์ ๑ ส่งเสริมป้องกัน
และควบคุมโรคโดยการมีส่วนร่วม
(P&P Excellence)
นางบังอร บุญศรีจันทร์

ยุทธศาสตร์ ๒ พัฒนาระบบบริการ
(Service Excellence)
นายศุภโชค ก่อวิวัฒน์สกุล

ยุทธศาสตร์ ๓ พัฒนากำลังคนด้าน
สุขภาพ (People Excellence)
นางรุจิรา ฤทธิรักษา

ยุทธศาสตร์ ๔ พัฒนาระบบบริหาร
จัดการที่มีประสิทธิภาพ
(Governance Excellence)
นางสาวยุชามาส วันดาว

ยุทธศาสตร์ ๕ ยุทธศาสตร์พื้นที่
(Area base Excellence)
นางสาวกรอุไร ไบตาเย็บ

- ๑.โครงการมีรางวัลทรงคุณค่าในระดับจังหวัด
- ๒.โครงการพัฒนาระบบการดูแลผู้ป่วยโรคไม่ติดต่อ
- ๓.โครงการพัฒนาคุณภาพชีวิตระดับอำเภอ (พชอ.)
- ๔.โครงการพัฒนาศักยภาพอาสาสมัครสาธารณสุขประจำหมู่บ้าน (อสม.)
- ๕.โครงการสร้างกระบวนการมีส่วนร่วมของสุขภาพประชาชน
- ๖.โครงการ Public to patient service เพื่อตอบสนอง ทัศนคติ
- ๗.โครงการป้องกันและแก้ไขปัญหาสุขภาพจิตในกระบวนการมีส่วนร่วมของภาคี และชุมชน
- ๘.โครงการส่งเสริมเด็กกินนมสุขภาพดี สูงดีสมส่วน และป้องกันพฤติกรรมเสี่ยงกับนิโคติน
- ๙.โครงการพัฒนาความรู้ด้านสุขภาพในรูปแบบใหม่โดยใช้ดิจิทัลแพลตฟอร์ม
- ๑๐.โครงการพัฒนาระบบงานอนามัยแม่และเด็ก
- ๑๑.โครงการพัฒนาระบบการดูแลผู้สูงอายุ เครือข่ายบริการสุขภาพอำเภอ
- ๑๒.โครงการพัฒนาระบบการดูแลผู้สูงอายุในเขตเศรษฐกิจพิเศษ
- ๑๓.โครงการนำโซลูชันสุขภาพดิจิทัลมาใช้ในการลดความเสี่ยงด้านสุขภาพ
- ๑๔.โครงการนำโซลูชันสุขภาพดิจิทัลมาใช้ในการลดความเสี่ยงด้านสุขภาพ

- ๑.โครงการพัฒนาคุณภาพและมาตรฐานในการให้บริการสุขภาพปฐมภูมิ

- ๑.โครงการพัฒนาบุคลากร เครือข่ายบริการสุขภาพอำเภอ

- ๑.โครงการนิเทศมอนิเตอร์ระดับอำเภอ
- ๒.โครงการบริหารจัดการมุ่งเน้นผลสัมฤทธิ์ เครือข่ายบริการสุขภาพอำเภอ
- ๓.โครงการพัฒนาระบบการเดินการคลังเครือข่ายบริการสุขภาพอำเภอ

- ๑.โครงการพัฒนาระบบการดำเนินงานในเขตพื้นที่เศรษฐกิจพิเศษ

แผนงาน/ โครงการจาก
- กองทุน สปสช.
- เงินบำรุงของสถานบริการ (รพ./ รพ.สต.)



บริหารงานยุทธศาสตร์

คปสอ.ม.สะเดา

แผนผังโครงสร้างยุทธศาสตร์ คปสอ.ม. สะเดา

ประธาน คปสอ.ม. สะเดา
นางบังอร บุญศรีจันทร์

สำนักงานเลขานุการ
คปสอ.ม. สะเดา
๑. นางสาวกรอุไร ไบตาเย็บ
๒. นางสาวสิริน จันทะสะเร
๓. นายนิรันดร์ แทนป่ารุ่ง

รองประธาน คปสอ.ม. สะเดา
นายศุภโชค ก่อวิวัฒน์สกุล

รองประธาน คปสอ.ม. สะเดา
นางสาวยุชามาส วันดาว

ยุทธศาสตร์ ๑ ส่งเสริมป้องกัน
และควบคุมโรคโดยการมีส่วนร่วม
(P&P Excellence)
นางบังอร บุญศรีจันทร์

ยุทธศาสตร์ ๒ พัฒนาระบบบริการ
(Service Excellence)
นายศุภโชค ก่อวิวัฒน์สกุล

ยุทธศาสตร์ ๓ พัฒนากำลังคนด้าน
สุขภาพ (People Excellence)
นางรุจิรา ฤทธิรักษา

ยุทธศาสตร์ ๔ พัฒนาระบบบริหาร
จัดการที่มีประสิทธิภาพ
(Governance Excellence)
นางสาวยุชามาส วันดาว

ยุทธศาสตร์ ๕ ยุทธศาสตร์พื้นที่
(Area base Excellence)
นางสาวกรอุไร ไบตาเย็บ

คณะกรรมการยุทธศาสตร์
เครือข่าย
๑. นส.กรอุไร ไบตาเย็บ
๒. นางสาวสิริน จันทะสะเร
๓. นายนิรันดร์ แทนป่ารุ่ง

คณะกรรมการ CFO
๑. นางบังอร บุญศรีจันทร์
๒. นายศุภโชค ก่อวิวัฒน์สกุล
๓. นส.ยุชามาส วันดาว

คณะกรรมการงานพัฒนา
คุณภาพสถานบริการ
๑. น.ส.มะลิพร รัมย์เกตุ
๒. น.ส.อุทุมพร คงชัย
๓. นางศิณิพร คงทวี

คณะกรรมการงาน IT
๑. นายราเชษฐ์ หมดหมื่น
๒. น.ส.ภานูมาศ อินดวงศ์สกุล
๓. น.ส.จุชามาศ แนวบรรทัด

คณะกรรมการงาน CD
๑. นายชำนาญ สุวรรณศรี
๒. นายณัฐเกียรติ ชำนิธุระการ
๓. น.ส. ธมลวรรณ สาหมาน

คณะกรรมการงาน NCD
๑. นางศิณิพร คงทวี
๒. นางเยาวภา อารมฤทธิ
๓. นางพัชรี แก้วรัตน์

คณะกรรมการงาน MCH
๑. นางศิณิพร คงทวี
๒. นางจิรัชยา ไชยยศ
๓. นางพุทธชาติ ติวงค์

คณะกรรมการงานคุ้มครองฯ
๑. นายนาฎ อี่ยมเอื้อน
๒. นางรุจิรา ฤทธิรักษา
๓. นายวิทยา พันธุ์ทอง

คณะกรรมการงานอุบัติเหตุ/
EMS/ D-RTI
๑. นางสาวลลหา เบ็ญอาหสี
๒. นางวณิภรณ์ โคกชัย
๓. นางศิณิพร คงทวี

คณะกรรมการงาน IC
๑. นางเนตรชนก จุลสุวรรณโณ
๒. นางภิรมย์ ปานะบุตร
๓. นางศิณิพร คงทวี

คณะกรรมการงานสุขภาพจิต
และยาเสพติด
๑. นส.กรอุไร ไบตาเย็บ
๒. น.ส.จงจินต์ ม่องใส
๓. นางสาวกรณิการ์ กฤติกานต์

คณะกรรมการงาน TB
๑. นายชำนาญ สุวรรณศรี
๒. นางเนตรชนก จุลสุวรรณโณ
๓. นางประเสริฐศรี แต่นิวัฒน์สกุล

คณะกรรมการงานนิเทศงานผสมผสาน
๑. นส.กรอุไร ไบตาเย็บ
๒. น.ส.สิริน จันทะสะเร
๓. นายนิรันดร์ แทนป่ารุ่ง
๔. นางวิชรี ติตมณี

คณะกรรมการงาน พชอ.
๑. นส.กรอุไร ไบตาเย็บ
๒. น.ส.วรวรรณ คล้ายนาค
๓. นางวิชรี ติตมณี

คณะกรรมการงาน PMQA
๑. นส.กรอุไร ไบตาเย็บ
๒. น.ส.วรวรรณ คล้ายนาค
๓. นางวิชรี ติตมณี

คณะกรรมการงาน
Green & Clean
๑. นายนาฎ อี่ยมเอื้อน
๒. นายณัฐเกียรติ ชำนิธุระการ
๓. นายมุสเล็ม มะลาซี

คณะกรรมการงาน
รพ.สค.ติตคาว
๑. นางศิณิพร คงทวี
๒. นส.วรวรรณ คล้ายนาค
๓. นางวิชรี ติตมณี



บริหารงานยุทธศาสตร์

คปสอ.ม.สะเดา

แผนยุทธศาสตร์เครือข่ายสุขภาพอำเภอสะเดา

ปี 2566- 2570

ยุทธศาสตร์	เป้าประสงค์	จำนวนโครงการ	งบประมาณ
ยุทธศาสตร์ที่ 1 ส่งเสริม ป้องกันและควบคุมโรคโดยการมีส่วนร่วมของชุมชน	<ol style="list-style-type: none">1. ประชาชนสามารถจัดการด้านสุขภาพตนเองได้อย่างเหมาะสม2. มีการพัฒนาระบบสุขภาพโดยการมีส่วนร่วมจากทุกภาคส่วน	12 โครงการ	1,241,956
ยุทธศาสตร์ที่ 2 พัฒนาระบบ บริการ (Service Excellence)	<ol style="list-style-type: none">1. ประชาชนมีสุขภาพดี เข้าถึงบริการที่มีคุณภาพและมาตรฐาน2. ประชาชนสามารถ ฟังตนเองได้ด้วยการมีส่วนร่วมจากบุคลากรสาธารณสุขและภาคีเครือข่ายสุขภาพทุกระดับ3. เชื่อมโยงเครือข่าย บริการสุขภาพอย่างมีประสิทธิภาพ	2 โครงการ	41,750
ยุทธศาสตร์ที่ 3 พัฒนากำลังคนด้านสุขภาพ (People Excellence)	<ol style="list-style-type: none">1. มีระบบบริหารจัดการกำลังคนที่มีประสิทธิภาพ2. มีการพัฒนาศักยภาพบุคลากรให้มีสมรรถนะในการปฏิบัติงาน	1 โครงการ	682,350
ยุทธศาสตร์ที่ 4 พัฒนาระบบ บริหารจัดการที่มีประสิทธิภาพ (Governance Excellence)	ระบบบริหารจัดการ เครือข่ายสุขภาพที่มีประสิทธิภาพ	4 โครงการ	218,400
ยุทธศาสตร์ที่ 5 ยุทธศาสตร์พื้นที่ (Area based Excellence)	เชื่อมโยงภาคีเครือข่าย สุขภาพทุกระดับเพื่อ การจัดการด้านสุขภาพของพื้นที่ที่มีประสิทธิภาพ	1 โครงการ	116,900
รวมทั้งหมด		20 โครงการ	2,477,006



บริหารงานยุทธศาสตร์

คปสอ.ม.สะเดา

สรุปการดำเนินงานแผนยุทธศาสตร์เครือข่ายสุขภาพ
อำเภอสะเดา ปี 2566



20 โครงการ

• 2,300,606 บาท

ดำเนินการ 12
โครงการ

• ร้อยละ 60

งบประมาณ
(1,418,612.82 บาท)

• ร้อยละ 61.11



ผลงานตาม Agenda/Function/Area

คปสอ.ม.สะเดา



ผลงานตาม Aganda/Function/Area

คปสอ.ม.สะเดา

- ผู้สูงอายุ
- โรคมะเร็งลำไส้ใหญ่
- โรคเบาหวาน
- แม่และเด็ก



จำนวนผู้ป่วย โรคไข้เลือดออก อำเภอสะเตา จำแนกรายเดือน ปี 2555-2566 (ณ 12 กันยายน 2566) เปรียบเทียบค่ามัธยฐาน ปี 2550-2565) (n=720)

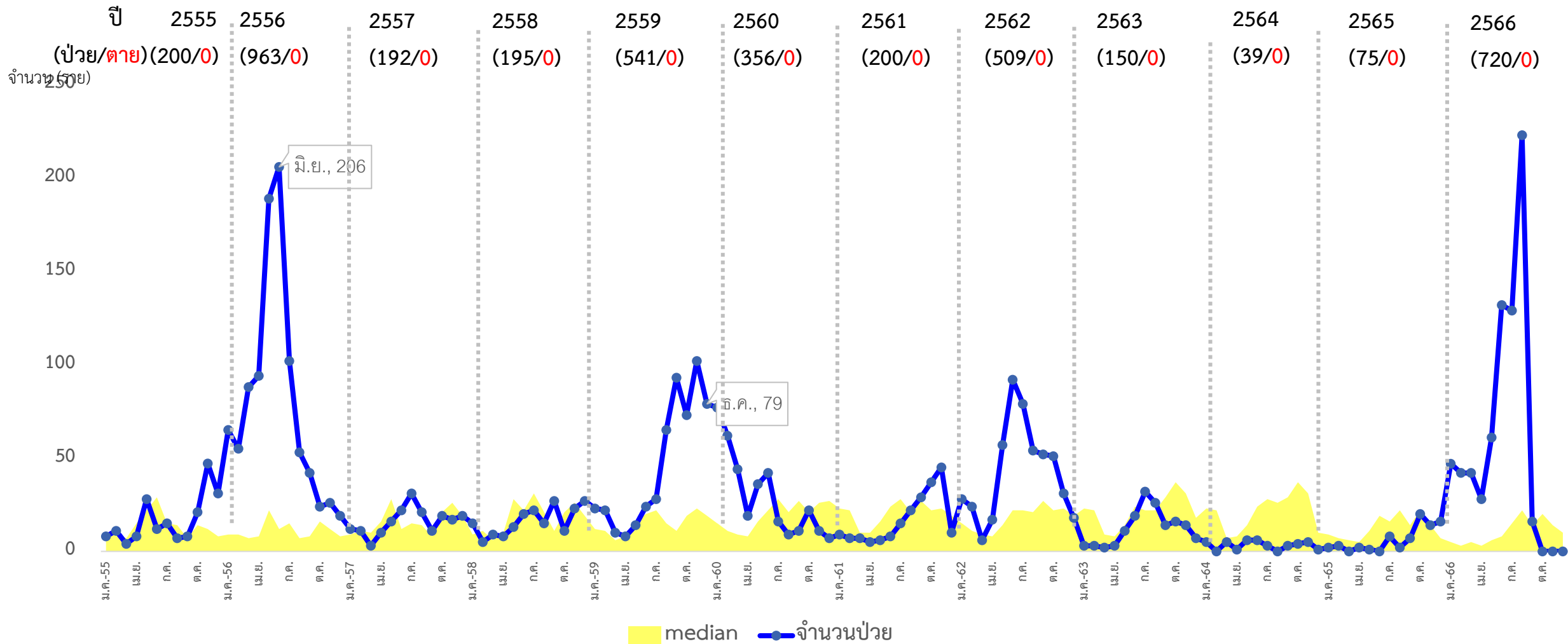

ที่มา : รง.506 อำเภอสะเตา ณ วันที่ 12 ก.ย. 66

จำนวนผู้ป่วย โรคไข้เลือดออก จำแนกรายสัปดาห์วันเริ่มป่วย อำเภอสะเตา พ.ศ.2566 เปรียบเทียบ พ.ศ.2556, พ.ศ.2559 และมัธยฐาน 5 ปีย้อนหลัง (2561-2565) (n=720)

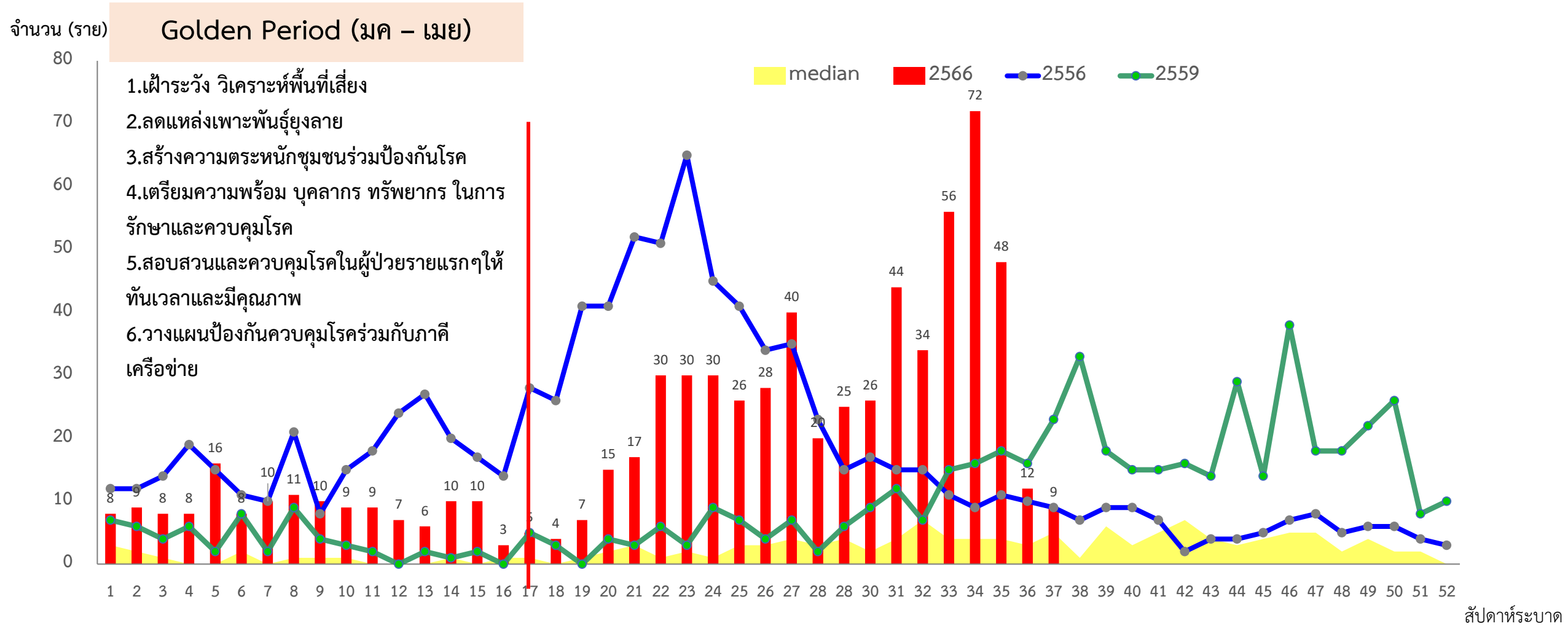



จำนวนผู้ป่วยไข้เลือดออก อำเภอสะเตา จำแนกตามวันเริ่มป่วย ระหว่างวันที่ 1 มกราคม - 12 กันยายน 2566 (n=720)

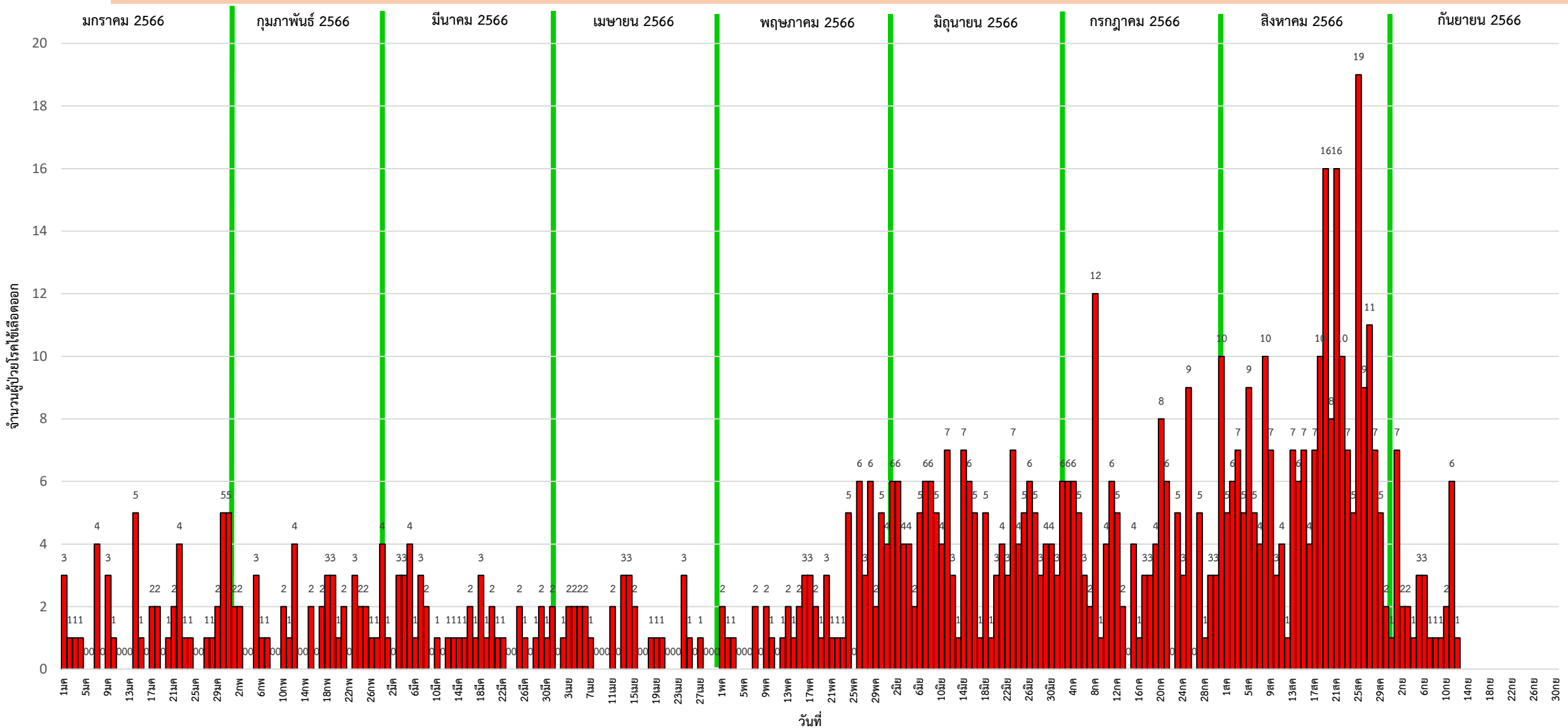

ที่มา : รง.506 อำเภอสะเตา ณ วันที่ 12 ก.ย. 66



Spot map ผู้ป่วยโรคไข้เลือดออก อำเภอสะเตา และจำนวนผู้ป่วยที่ต้องเฝ้าระวัง (ไม่เกิน14วัน นับจากวันเริ่มป่วย) (n=720)

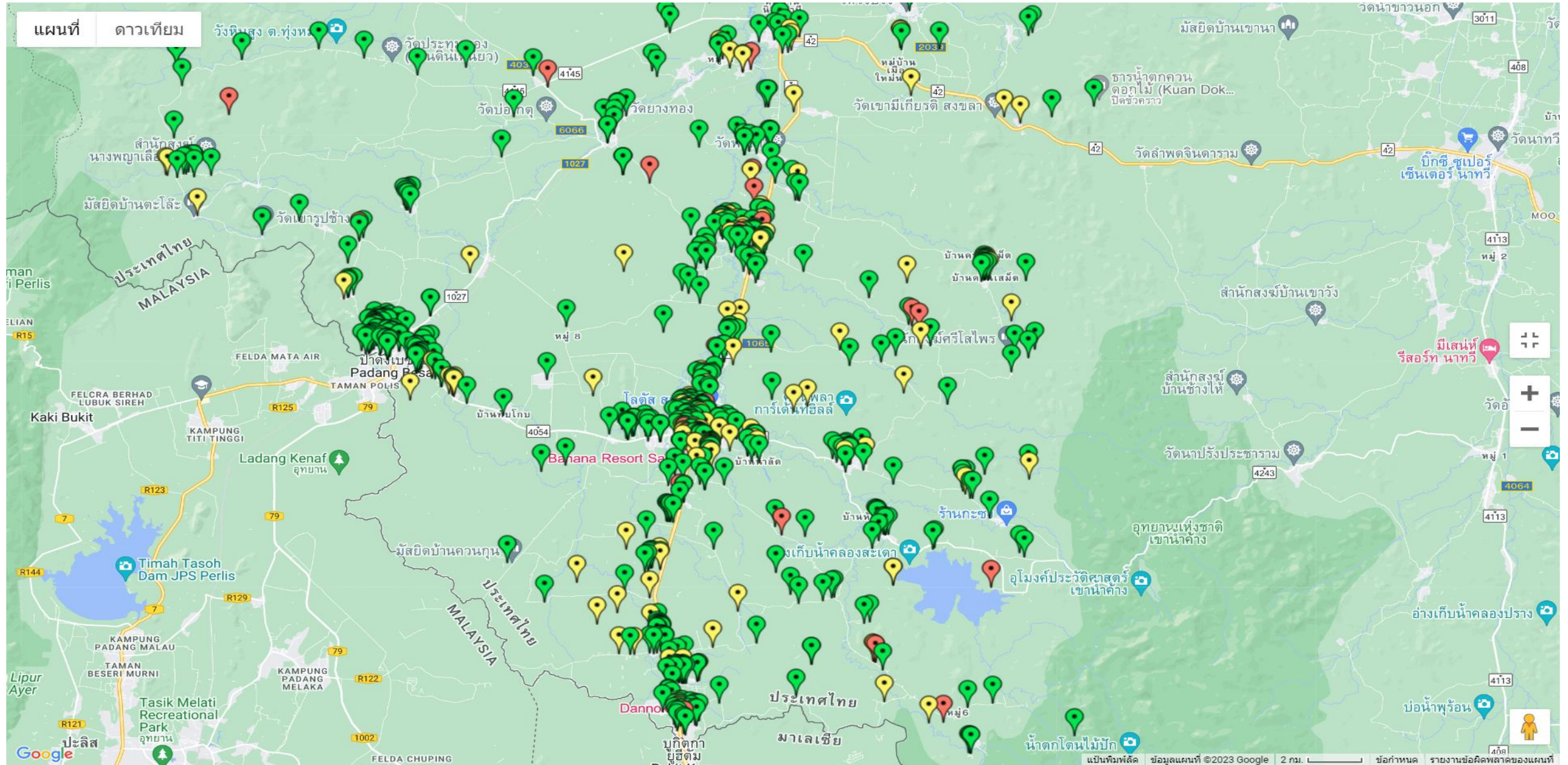

คาดการณ์การระบาดของโรคไข้เลือดออก อำเภอสะเตา ปี 2566 (1 มค - 12 ก.ย. 2566)
 เปรียบเทียบกับข้อมูลปี 2556,2559 (ระบาดสูงสุดและรองลงมา) และมัธยฐาน 2561-2565 (n=720)

จำนวน (ราย)

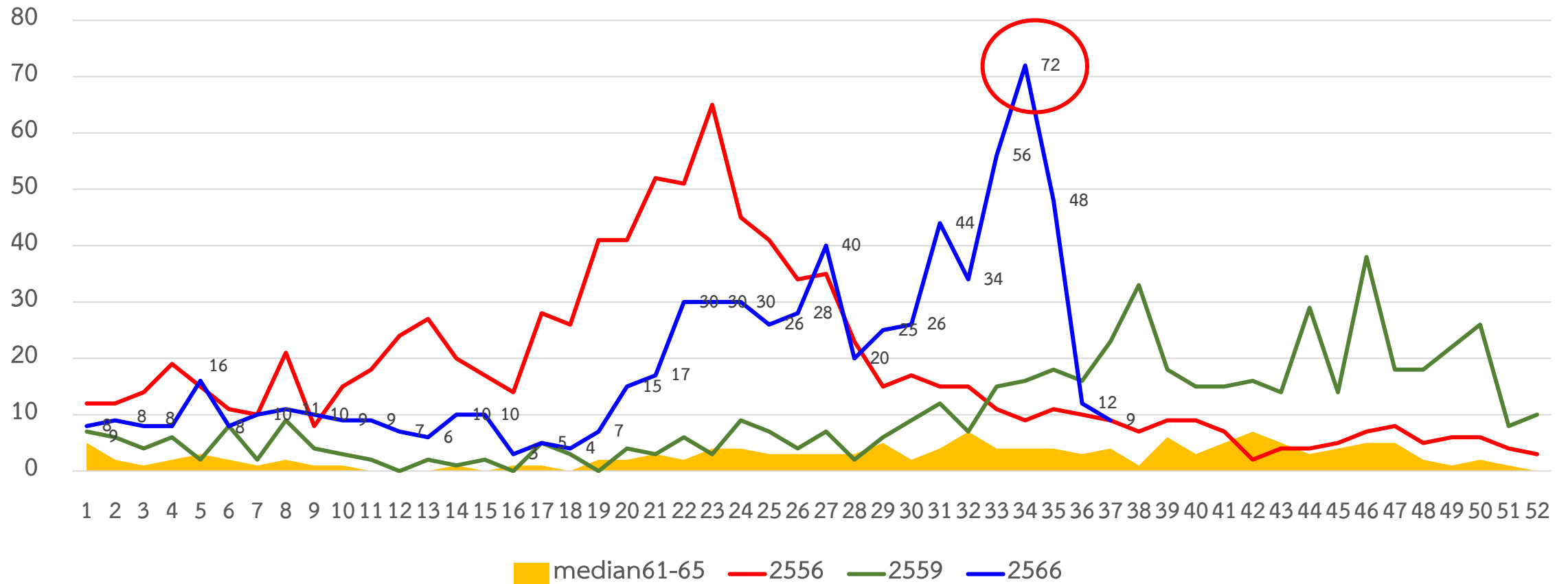

จำนวน/อัตราป่วยต่อแสนประชากรผู้ป่วยโรคไข้เลือดออก จำแนกรายตำบล อำเภอสะเดา ระหว่างวันที่ 1 มกราคม - 12 กันยายน 2566 (n=720)

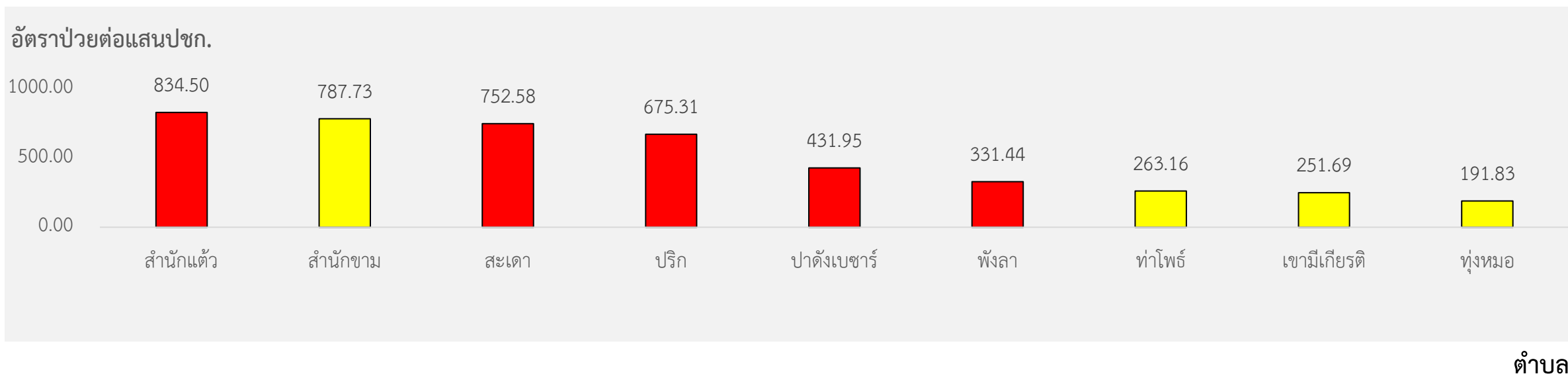
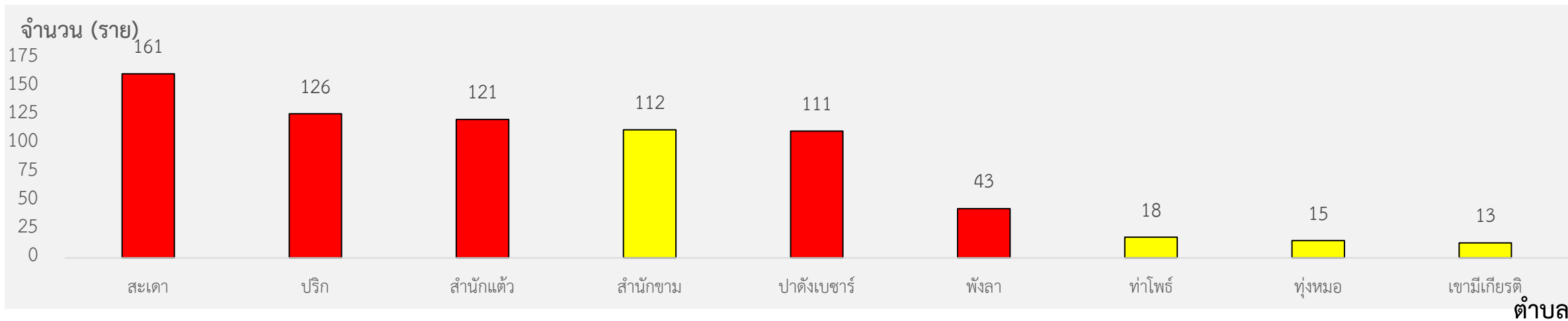

ผลการดำเนินงานป้องกันและควบคุมโรคไข้เลือดออก อำเภอสะเตา

สำนักงานสาธารณสุขอำเภอสะเตา
Sadao District Public Health Office

ณ วันที่ ๒๕๒๖ วันที่ ๘ กุมภาพันธ์ พ.ศ. ๒๕๖๖



War Room ไข้เลือดออก

๘ กุมภาพันธ์ ๒๕๖๖ เวลา ๐๙.๐๐ - ๑๓.๓๐ น. นางนิตยา บุญศรีจันทร์ ประธาน ผอ.อ.ม.สะเตา เป็นประธาน การประชุม War room (By Zoom) ไข้เลือดออก ครั้งที่ ๑/๒๕๖๖ โดยมี พญ.ยุภาภมา วันดาว รท.พ.อ.สว.สะเตา (By Zoom) นางสาวณิษฐา ปรีชาพาณิชย์ นางสาวปิยะวีระ ไชยเชื้อ จากทศบาลควบคุมโรคติดต่อทั่วไป สสอ.สะเตา เข้าร่วมประชุม ผ่านระบบ Zoom และมีนางสาวกรอุไร ใบตาฮิบบ์ ผู้ช่วยสาธารณสุขอำเภอสะเตา พร้อมด้วยผู้รับผิดชอบจาก สอ.สะเตา สว.สะเตา สว.ปาดังเบซาร์ สว.ส.ด. PCU เทศบาลเมืองสะเตา เข้าร่วมประชุม ณ ห้องประชุม สอ.สะเตา โดยมีกิจกรรมในการประชุม ดังนี้

๑. นำเสนอสถานการณ์โรคไข้เลือดออก
๒. มีมติขอร้องดำเนินการตามมาตรการควบคุมโรคไข้เลือดออก ๓ - ๓ - ๑
๓. ติดตามการสอบสวนโรคไข้เลือดออกที่มีขึ้นเป็นราย ๒ วัน จำนวน ๑๘ ราย ประกอบด้วย PCU สว.ปาดัง ๓ ราย เทศบาลสะเตา ๑ ราย สว.ส.ด.คลองท่า ๒ ราย สว.ส.ด.โคกนิคม ๑ ราย สว.ส.ด.ท่าซอ ๑ ราย สว.ส.ด.ท่าไต้ ๑ ราย สว.ส.ด.บ้านไร่ ๑ ราย สว.ส.ด.ปรีด ๓ ราย สว.ส.ด.ศรีประจักษ์ ๒ ราย สว.ส.ด.หัวขี้หมู ๑ ราย สว.ส.ด.หัวควน ๑ ราย และ สว.ส.ด.หัวควน ๑ ราย

ปัญหาที่พบ

๑. ไม่สามารถทำ first case ได้
๒. การค้นหาผู้ป่วยเพิ่มเติมไม่ครอบคลุม
๓. การส่งข้อมูลเพื่อการควบคุมโรคไม่ตรงเรื่อง หรือสถานที่ทำงานบางส่วนมี ความล่าช้า
4. การควบคุมโรคในบางพื้นที่ทำไม่ครอบคลุมร้อยละ ๑๐๐ เปอร์เซ็นต์

ฝ่ายสุศึกษาและประชาสัมพันธ์ | สำนักงานสาธารณสุขอำเภอสะเตา

สำนักงานสาธารณสุขอำเภอสะเตา
Sadao District Public Health Office

ณ วันที่ ๒๕๒๖ วันที่ ๒๖ มกราคม พ.ศ. ๒๕๖๖



Kick Off ขจัดภัย ไข้เลือดออก

๒๖ มกราคม ๒๕๖๖ เวลา ๑๓.๓๐ น. นายสุรินทร์ สุริยะวงศ์ นายอำเภอสะเตา เป็นประธานเปิดงาน Kick Off ขจัดภัยไข้เลือดออก ณ มัสยิดนุรุลฟิวดา หมู่ที่ ๒ บ้านด่านนอก พร้อมด้วยนางนิตยา บุญศรีจันทร์ สาธารณสุขอำเภอสะเตา พญ.ยุภาภมา วันดาว รท. พ.อ.สว.สะเตา นายเสด็จ สี่วันนะโชติรัตน์ นายกเทศมนตรี พุฒินทร พินิจาน จากเทศบาลสุขสำนิทาน บุคลากรจาก สอ.สะเตา สว.สะเตา สว.ปาดังเบซาร์ สว.ส.ด.ศรีประจักษ์ สมาชิกสภาเทศบาล คณะกรรมการชุมชน ผู้นำท้องที่ เภ.ก.ค.น.ต้นสำนิทาน ักขุ มีนาธิม รร.วัดศรีวิภาคสังฆาราม อสม. และประชาชน ร่วมกิจกรรมรณรงค์ทำลายแหล่งเพาะพันธุ์ยุงลาย ส่งของถูกน้ำยุงลาย การสร้างการมีส่วนร่วมป้องกันโรค และค้นหาผู้ป่วยรายใหม่ในพื้นที่ ในเขตหมู่ที่ ๒ บ้านด่านนอก ต.สำนิทาน มีผู้เข้าร่วมจำนวน ๑๒๒ คน พร้อมทั้งได้จัดกิจกรรมรณรงค์ดังกล่าวพร้อมกันทุกพื้นที่ของอำเภอสะเตา

ฝ่ายสุศึกษาและประชาสัมพันธ์ | สำนักงานสาธารณสุขอำเภอสะเตา

สำนักงานสาธารณสุขอำเภอสะเตา
Sadao District Public Health Office

ณ วันที่ ๕๔๕๘ วันที่ ๑๗ กุมภาพันธ์ พ.ศ. ๒๕๖๖



สอบสวนโรคไข้เลือดออก ต.ปาดังฯ

๑๗ กุมภาพันธ์ ๒๕๖๖ นพ.สงกรานต์ ไข่มุนท์ นายแพทย์สาธารณสุขจังหวัดสงขลา มอบหมายให้นางสาวสมิษฐา ปรีชาพาณิชย์ นักวิชาการสาธารณสุขชำนาญการ กลุ่มงานควบคุมโรคติดต่อทั่วไป และนางนิตยา บุญศรีจันทร์ สาธารณสุขอำเภอสะเตา มอบหมายให้นางสาวกรอุไร ใบตาฮิบบ์ นักวิชาการสาธารณสุขชำนาญการ พร้อมด้วยนางสาวณิษฐา ปรีชาพาณิชย์ นักวิชาการสาธารณสุขปฏิบัติการ สอ.สะเตา นายเสด็จ สี่วันนะโชติรัตน์ นักวิชาการสาธารณสุข pcu สว.ปาดังเบซาร์ ออกสอบสวนโรคผู้ป่วยไข้เลือดออก หมู่ที่ ๑ ต.ปาดังเบซาร์ จำนวน ๓ ราย ติดตาม สอบถามข้อมูลเพิ่มเติมจากผู้ป่วยและผู้เกี่ยวข้อง สว.ปาดังเบซาร์ / ศูนย์บริการเทศบาลเมืองปาดังเบซาร์/ต้นศูการการ ปาดังเบซาร์พบว่า ผู้ป่วย ๒ ราย มีความเชื่อมโยงทางระบาดวิทยา พร้อมทั้งแนะนำมาตรการควบคุม และป้องกันโรคไข้เลือดออก อย่างต่อเนื่อง

ฝ่ายสุศึกษาและประชาสัมพันธ์ | ๐๗๕๘ - ๔๑๒๕๕

สำนักงานสาธารณสุขอำเภอสะเตา
Sadao District Public Health Office

ณ วันที่ ๑๕๕๙ วันที่ ๑๗ กุมภาพันธ์ พ.ศ. ๒๕๖๖



รณรงค์ป้องกันควบคุมโรคไข้เลือดออก

๑๗ กุมภาพันธ์ ๒๕๖๖ เวลา ๐๙.๐๐ - ๑๑.๓๐.น. ภายใต้การอำนวยการของ นพ.สงกรานต์ ไข่มุนท์ นายแพทย์สาธารณสุขจังหวัดสงขลา และการบริหารงานของนายสุรินทร์ สุริยะวงศ์ นายอำเภอสะเตา มอบหมายให้ นางนิตยา บุญศรีจันทร์ สาธารณสุขอำเภอสะเตา พร้อมด้วยผู้รับผิดชอบจาก สอ.สะเตา โรงพยาบาลปาดังเบซาร์ เทศบาลเมืองปาดังเบซาร์ และ อสม.สองพื้นที่เพื่อรณรงค์ป้องกันควบคุมโรคไข้เลือดออกในพื้นที่รณาด เขตเทศบาลเมืองปาดังเบซาร์ ณ ชุมชนสุธรรม ม.๑ ต.ปาดังเบซาร์ /โรงเรียนแก้วบุรุษ-สุภกุล และต้นศูการการปาดังเบซาร์ โดยมีการนำเสนอของพ้องที่ประชุมชี้แจงแก่ การสำรวจ HI CI การทำลายแหล่งเพาะพันธุ์ยุงลาย ไลยาระยะบ การค้นหาผู้ป่วยรายใหม่ การประเมินพื้นที่เพื่อจัดเตียง และขอความร่วมมือประชาชน จากทรงลงชุมชนพบว่าไม่มีปัจจัยที่เอื้อต่อการเกิดโรคหลายประเด็น และได้คืนข้อมูลให้แก่หน่วยงานที่เกี่ยวข้อง เพื่อแก้ปัญหาและดำเนินการอย่างจริงจังต่อไป

สุศึกษาและประชาสัมพันธ์ | สำนักงานสาธารณสุขอำเภอสะเตา | ๑๗๕๘ - ๔๑๒๕๕

ที่มา : งานสุศึกษาประชาสัมพันธ์ สำนักงานสาธารณสุขอำเภอสะเตา



งานผู้สูงอายุ

คปสอ.ม.สะเดา

1. การคัดกรองสภาวะสุขภาพผู้สูงอายุ



ปัญหาสุขภาพ/ภาวะเสี่ยง
 การมองเห็น ร้อยละ 14.60
 การกลั้นปัสสาวะ ร้อยละ 5.70
 การปฏิบัติกิจวัตรประจำวัน ร้อยละ 4.38
 การเคลื่อนไหว ร้อยละ 2.56
 ขสภาพช่องปาก ร้อยละ 2.55

ประชากรผู้สูงอายุทั้งหมด 15,806 คน
 ร้อยละ 16.13



คลินิกผู้สูงอายุ
 รพ.สะเดา/รพ.ป่าดงเบขาร์

ที่มา: ข้อมูลจาก HDC สงขลาณ วันที่ 31 ส.ค.66



งานผู้สูงอายุ

2. การดำเนินกิจกรรมในชมรมผู้สูงอายุและคลินิกผู้สูงอายุ

เป้าหมาย

ผู้สูงอายุสุขภาพดี ดูแลตัวเองได้
มีคุณภาพชีวิตที่ดี

ผู้สูงอายุสุขภาพดี

- ติดตามเยี่ยมเสริมพลังชมรมผู้สูงอายุในระดับตำบล
- ส่งเสริมการจัดทำแผน wellness plan

ผู้สูงอายุมีปัญหาสุขภาพ

- เปิดบริการคลินิกผู้สูงอายุในโรงพยาบาลสะเตาให้บริการทุกวันพฤหัสบดี เวลา 13.00-15.30 น.
- จัดบริการ telemedicine
- เปิดบริการคลินิกผู้สูงอายุในโรงพยาบาลป่าดงเบงชาร์ให้บริการทุกวันอังคาร เวลา 08.30-12.00 น.



ปัญหาอุปสรรค: ผู้ดูแล/ญาติกลุ่มผู้สูงอายุในชุมชนที่มีปัญหาสุขภาพไม่เห็นว่าเป็นปัญหา

แผนพัฒนา: พัฒนาระบบการดูแลสุขภาพผ่านช่องทาง Telemedicine





งานผู้สูงอายุ

3. การพัฒนาศักยภาพผู้ดูแลผู้สูงอายุ



กิจกรรมการอบรมผู้ดูแลผู้สูงอายุ CG อำเภอสะเตา รุ่นที่ 1
จำนวน 20 คน
จัดโดย
ศูนย์ส่งเสริมการเรียนรู้อำเภอสะเตา
ร่วมกับ
สำนักงานสาธารณสุขอำเภอสะเตา



ร้อยละการคัดกรองมะเร็งลำไส้ใหญ่และไส้ตรง ประจำปี 2566

คปสอ.ม.สะเดา

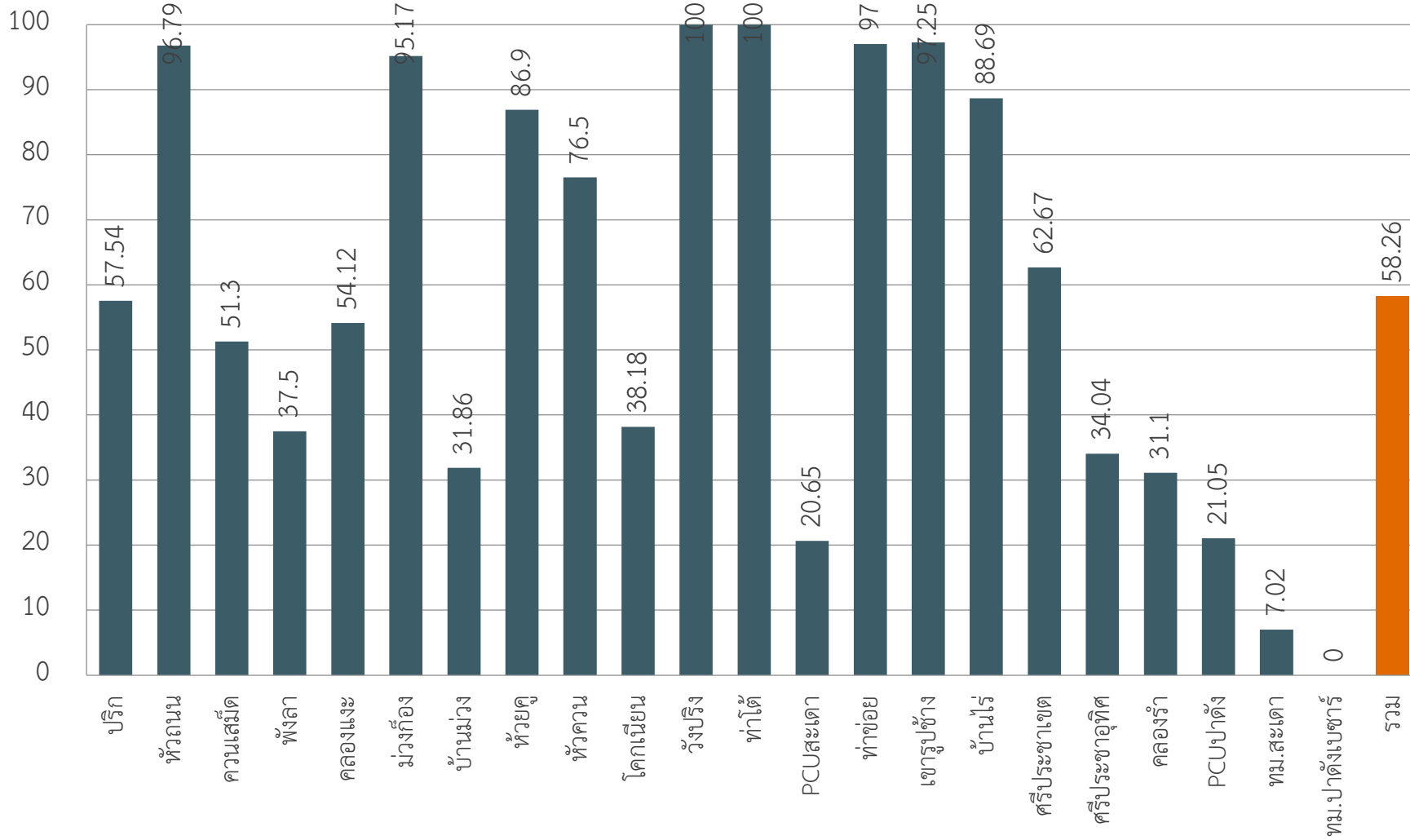



งานโรคเบาหวาน/ความดัน

คปสอ.ม.สะเดา

การป้องกันควบคุมโรคเบาหวาน/ความดัน

ประชากรอายุ 35 ปีขึ้นไป ได้รับการคัดกรองเบาหวาน/ความดันโลหิตสูง (เกณฑ์ > ร้อยละ 90)

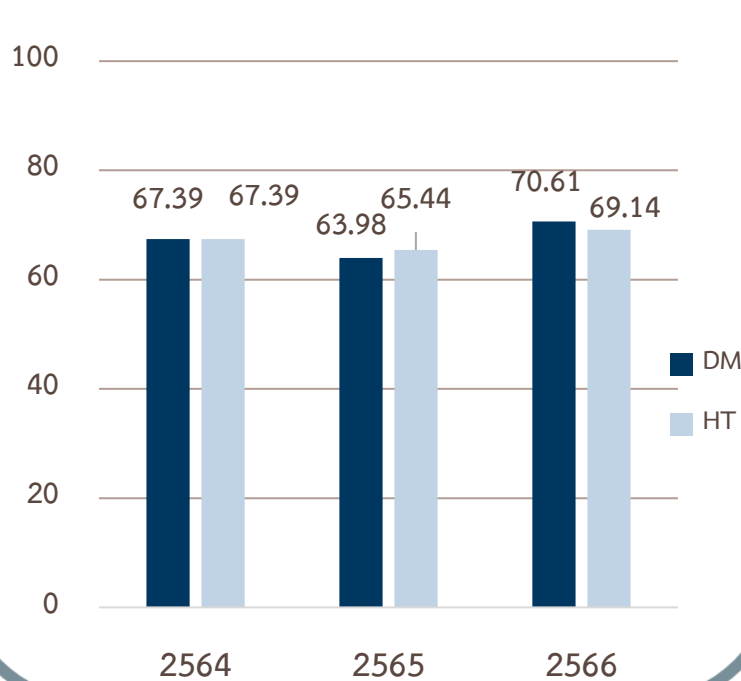

ร้อยละการติดตามกลุ่มเสี่ยงป่วยโรคเบาหวาน/ความดันโลหิตสูง (โรคเบาหวานเกณฑ์ > ร้อยละ 70 ความดันโลหิตสูงเกณฑ์ > ร้อยละ 93)

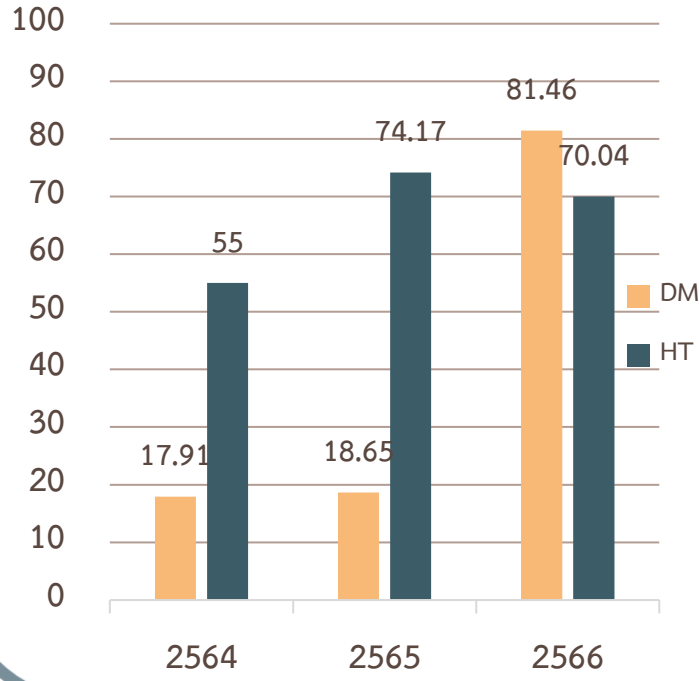

ร้อยละผู้ป่วยโรคเบาหวาน/ความดันโลหิตสูง รายใหม่จากกลุ่มเสี่ยงป่วย

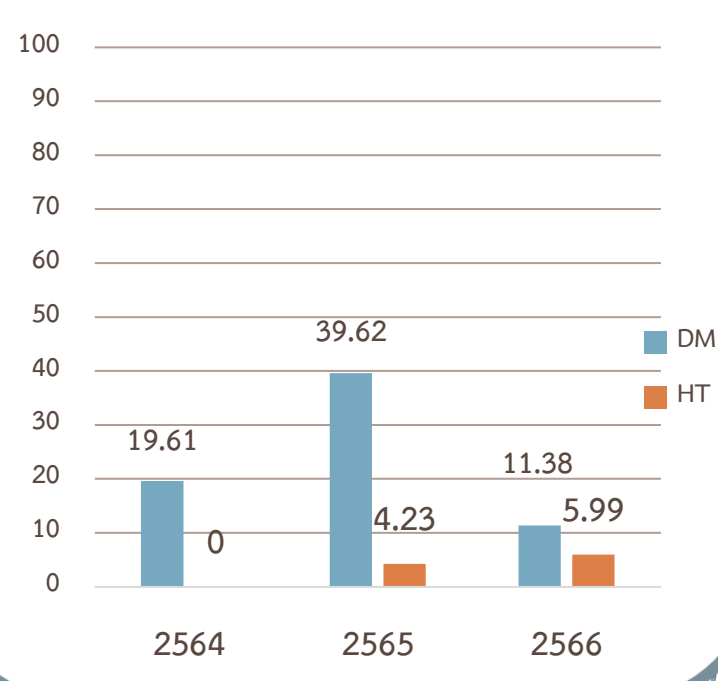



โครงการปรับเปลี่ยนพฤติกรรมสุขภาพโรคไม่ติดต่อเรื้อรัง คปสอ.ม.สะเดา

กิจกรรม

๑. การคัดกรองโรคเบาหวานและความดันโลหิตสูง
โดยจัดระบบแบบ New normal



กิจกรรม

๒. การปรับเปลี่ยนพฤติกรรม

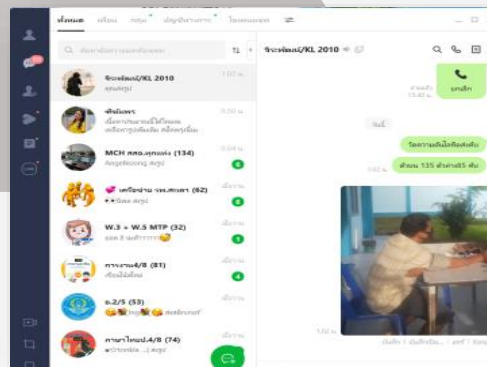

ร้อยละผู้ป่วย โรคเบาหวาน/
ความดันโลหิตสูง ที่ควบคุมได้ดี

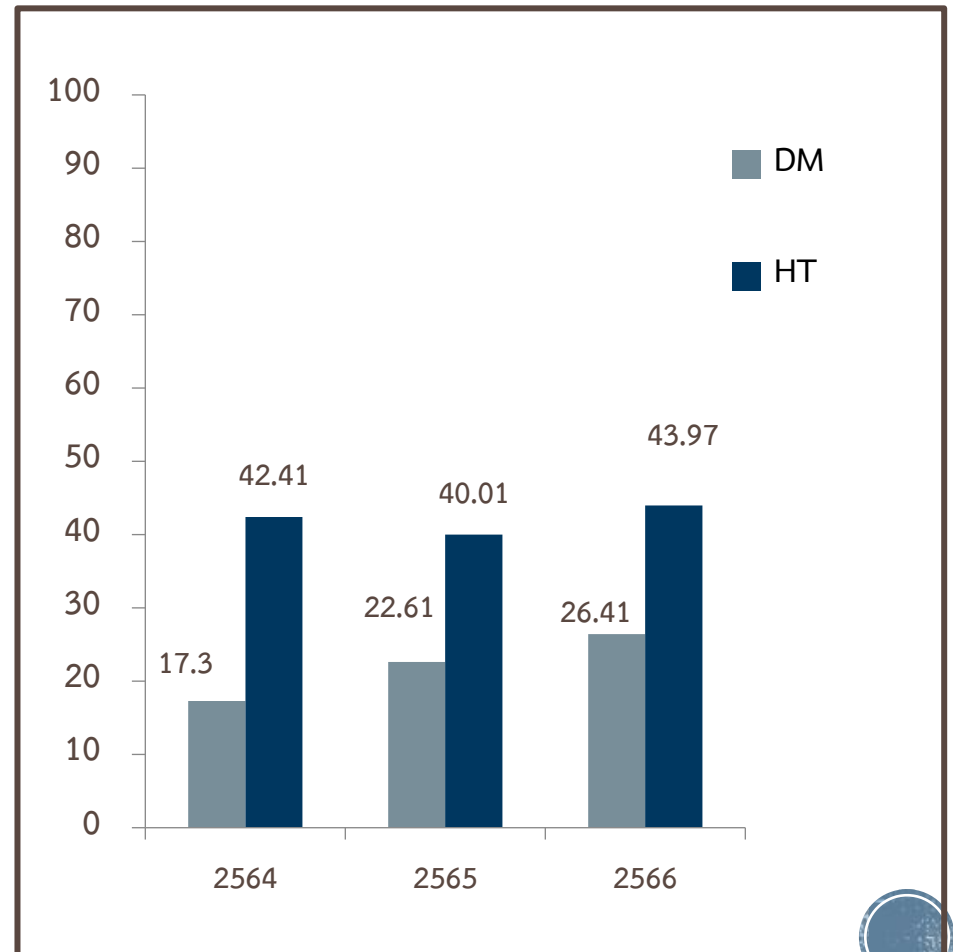



โครงการปรับเปลี่ยนพฤติกรรมสุขภาพโรคไม่ติดต่อเรื้อรัง

คปสอ.ม.สะเดา

๑

กลุ่มเสี่ยง DM/HT

- ใช้ระบบสร้างกลุ่ม LINE ในการติดต่อสื่อสารกับกลุ่มเป้าหมาย เพื่อลดพฤติกรรมเสี่ยง และมีการติดตาม วัด BP เจาะ DTX ทุก 1,3,6 เดือน

๒

กลุ่มสงสัยป่วย DM/HT

- ใช้ระบบสร้างกลุ่ม LINE ในการติดต่อสื่อสารกับกลุ่มเป้าหมาย
- จัดอบรมการปรับเปลี่ยนพฤติกรรมอย่างเข้มข้น
- ติดตามเพื่อยืนยันการป่วย โดยการวัดความดันโลหิตที่บ้าน และมีการเจาะเลือดทางหลอดเลือดดำ

๓

กลุ่มป่วย DM/HT

- ใช้ระบบสร้างกลุ่ม LINE (ไลน์ภายในหมู่บ้าน) ในการติดต่อสื่อสารกับกลุ่มเป้าหมาย เพื่อลดพฤติกรรมเสี่ยง
- นัดหมายให้ทำกิจกรรมรายกลุ่มในแต่ละหมู่บ้าน





งานแม่และเด็ก

คปสอ.ม.สະเดา

ร้อยละหญิงตั้งครรภ์ที่ได้รับการฝากครรภ์
ครั้งแรกก่อนหรือเท่ากับ 12 สัปดาห์

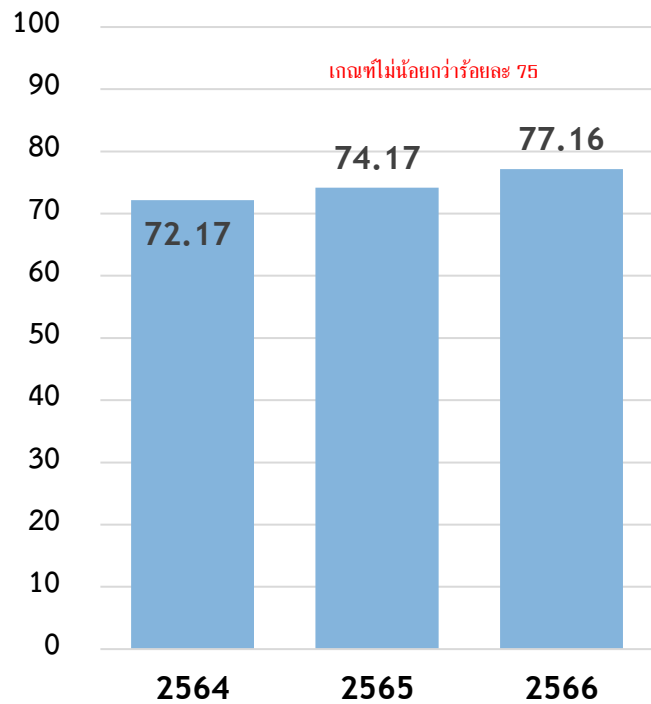

ร้อยละของมารดาหลังคลอดได้รับการ
เยี่ยมบ้านดูแลครบ 3 ครั้งตามเกณฑ์

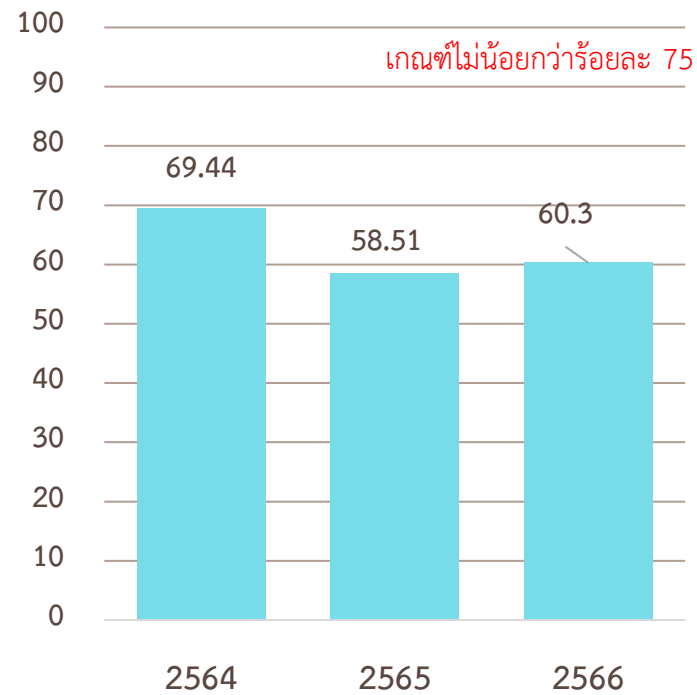

ร้อยละของหญิงที่สิ้นสุดการตั้งครรภ์ใน
เขตรับผิดชอบ ได้รับยาเม็ดที่มีส่วน
ประกอบของไอโอดีนขณะตั้งครรภ์

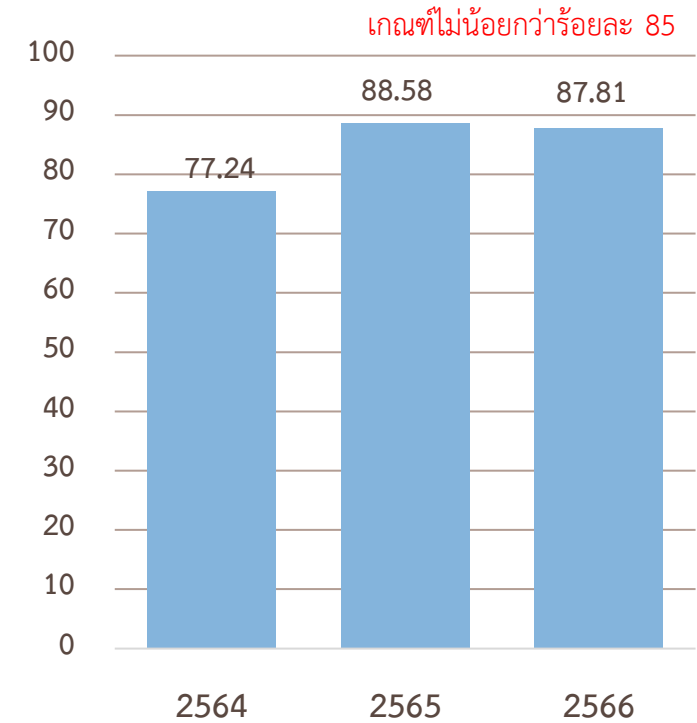



งานแม่และเด็ก

คปสอ.ม.สะเดา

ร้อยละของเด็กแรกเกิด - ต่ำกว่า 6 เดือน
กินนมแม่อย่างเดียว

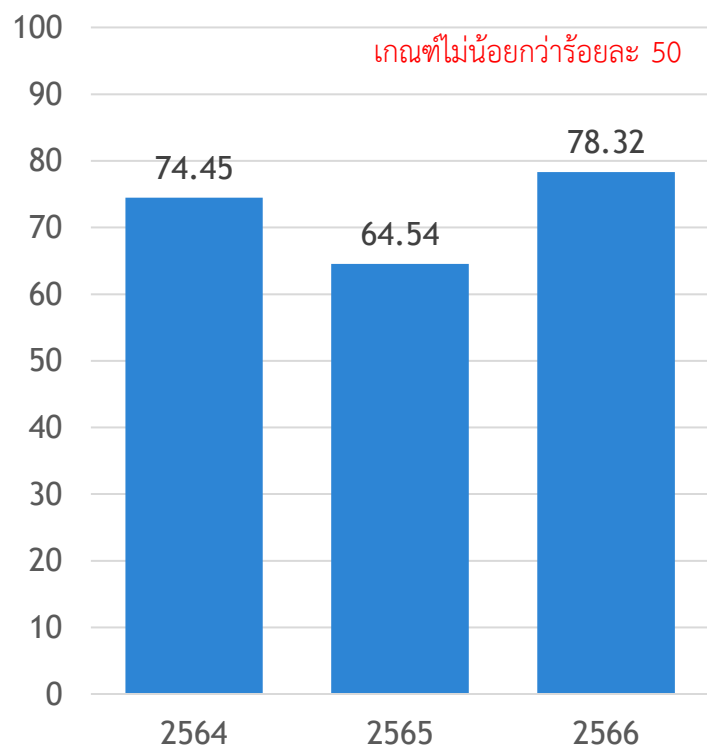

ร้อยละเด็กอายุครบ 12 เดือนในเขต
รับผิดชอบ มีภาวะโลหิตจาง (Coverage)

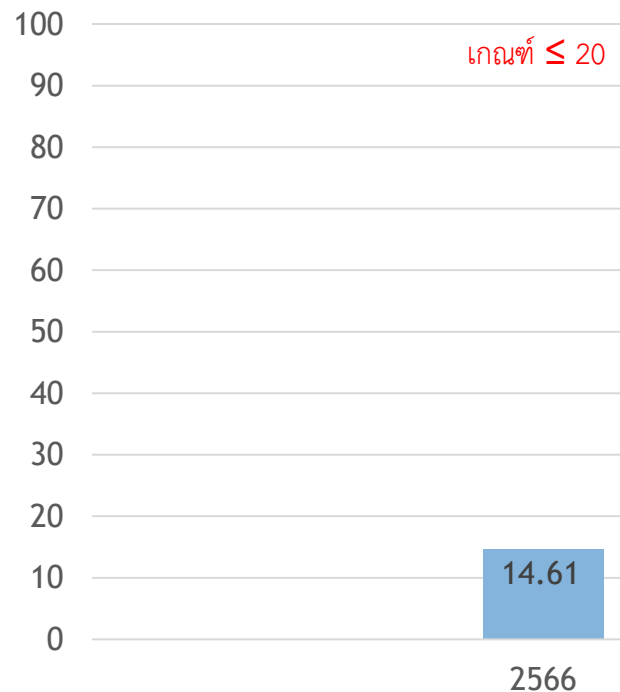

ร้อยละของเด็กอายุ 6 เดือน - 5 ปี
ได้รับยาน้ำเสริมธาตุเหล็ก

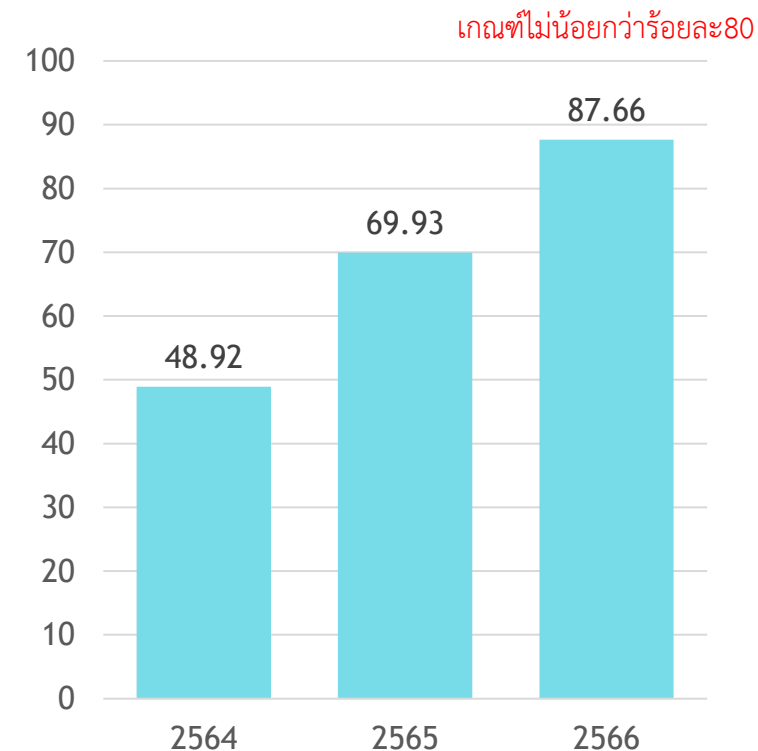



งานแม่และเด็ก

คปสอ.ม.สະเดา

ร้อยละของเด็กปฐมวัยที่ได้รับการคัดกรองแล้วมีพัฒนาการล่าช้าแล้วได้รับการกระตุ้นพัฒนาการด้วย TEDA4I หรือมาตรฐานอื่น (ไม่น้อยกว่าร้อยละ 90)

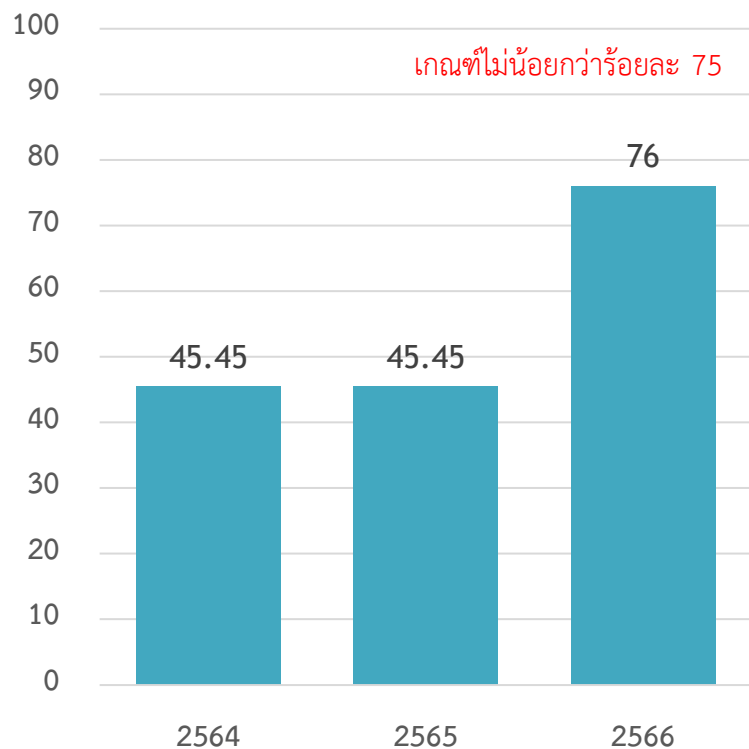

ร้อยละของเด็กปฐมวัยมีพัฒนาการสมวัย (ไม่น้อยกว่าร้อยละ 86)

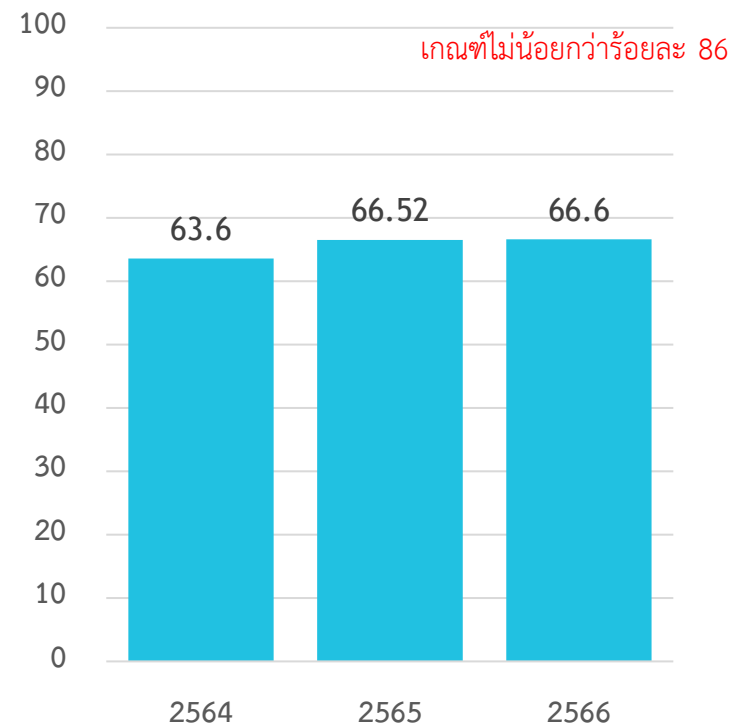



งานแม่และเด็ก

คปสอ.ม.สะเดา



ผลลัพธ์การดำเนินงาน

- รพ.สต.ผ่านเกณฑ์ฝากครรภ์คุณภาพ
- คืบข้อมูลให้กับพื้นที่ในการดำเนินงาน
- การใช้ CPG .การดูแลครรภ์เสี่ยงสูง เช่น ภาวะซีด ,PIH DM
- ไม่มีมารดาตาย ลูกเกิดรอดแม่ปลอดภัย พัฒนาการสมวัย
- การประชุม MCH board ทุก 3 เดือน

สภาพปัญหา

- หญิงตั้งครรภ์ไม่มาฝากครรภ์ตามนัด/ความเชื่อ ,สารเสพติด
- การติดตาม ครรภ์เสี่ยง Case Manager
- การบันทึกข้อมูลล่าช้า การส่งออกข้อมูล
- ประชาชนย้ายถิ่นฐาน ทำให้ติดตามเคสยาก

โอกาสพัฒนา

- พัฒนาศักยภาพสร้างความตระหนัก ความเข้าใจกับบุคลากรในการ ดำเนินงาน กระตุ้นพัฒนาการ และโภชนาการ
- เร่งรัดการคัดกรองและการติดตามพัฒนาการให้ครอบคลุม
- บันทึกข้อมูลให้เป็นปัจจุบัน และมีการติดตามวิเคราะห์ข้อมูล
- กำกับ ติดตาม โดยใช้เกณฑ์การประเมินมาตรฐานอนามัยแม่และเด็ก
- การประเมินสมรรถนะบุคลากรในการดูแลมารดาที่มีภาวะเสี่ยงสูงอย่างต่อเนื่อง
- ใช้ระบบสร้างกลุ่ม LINE ในการติดต่อ สื่อสาร กับกลุ่มเป้าหมาย





telemedicine

คปสอ.ม.สะเดา

รูปแบบบริการของคลินิก

- เน้นการให้บริการแบบ Multidisciplinary Consultation ในผู้ป่วย NCD โดยทีมสหวิชาชีพ ทั้งแพทย์ ทันตแพทย์ พยาบาล เภสัชกร นักโภชนาการ กายภาพบำบัดและแพทย์แผนไทย
- บูรณาการร่วมกับงานเยี่ยมบ้าน

การดำเนินงานของคลินิก

- มีศูนย์คลินิกหมอใกล้ใจ ไร้รอยต่อ Telemedicine ประจำที่รพ.ป่าดงเบงช่า
- ใช้โปรแกรม “หมอรู้จักคุณ” เป็นสื่อกลางในการติดต่อสื่อสาร
- ให้บริการร่วมกับรพ.สต.ศรีประชาเขต และ รพ.สต.คลองรำ
- ลงบันทึกข้อมูลในระบบ HoSXP
- ลงทะเบียนผู้ป่วย Google sheet
- กำหนดเกณฑ์ผู้ป่วยสำหรับคัดกรองเข้าคลินิก

“คลินิกหมอใกล้ใจ ไร้รอยต่อ”
TELEMED เครือข่ายป่าดงเบงช่า



กำหนดการให้บริการ

- ให้บริการเดือนละสองครั้ง
- วันอังคาร สัปดาห์ที่ 1 ของเดือน(รพ.สต.ศรีประชาเขต)
- วันอังคาร สัปดาห์ที่ 4 ของเดือน(รพ.สต.คลองรำ)



telemedicine

คปสอ.ม.สะเดา

“คลินิกหมอใกล้ใจ ไร้รอยต่อ”
TELEMED เครือข่ายปาดังเบซาร์
รพ.สต.ศรีประชาเขต/คลองร่ำ

- เตรียมความพร้อม รพ.สต.ศรีประชาเขต/คลองร่ำ
- กำหนด Criteria ผู้เข้ารับบริการ
- ทดสอบระบบการเชื่อมต่อ ภาพและเสียง
- สำรวจสถานที่และความพร้อมของเครื่องมือและอุปกรณ์
- สร้างกลุ่ม Line ประสานงาน





telemedicine

คปสอ.ม.สะเดา

“คลินิกหมอใกล้ใจ ไร้รอยต่อ”
TELEMED เครือข่ายปาดังเบซาร์

ผลการดำเนินงาน

- จำนวนผู้ป่วยเข้ารับบริการ ปีงบประมาณ 2566
- รวม 29 ราย
 - รพ.สต.ศรีประชาเขต 22 ราย
 - รพ.สต. คลองรำ 7 ราย

ปัญหาและอุปสรรค

- การเชื่อมต่อสัญญาณ Internet ยังไม่เสถียร
- ยังไม่มีสถานที่สำหรับทำ Telemed อาศัยการปรับเปลี่ยนสถานที่
- อุปกรณ์บางอย่างยังต้องการการสนับสนุนเพิ่มเติม
- จำนวนบุคลากรค่อนข้างจำกัด
- ผู้ป่วยบางรายไม่เคยเข้ารับบริการที่รพ.ปาดังเบซาร์
- ส่งผลให้ไม่สามารถลงประวัติใน HoSXP ได้

แนวทางการพัฒนาระบบ TELEMED

- ขยายการให้บริการระบบ Telemed ไปยังรพ.สต.อื่นๆเพิ่มเติม
- จัดหาสถานที่ถาวรสำหรับทำคลินิก
- จัดหาทรัพยากรบุคคลเพิ่มเติม เพิ่มศักยภาพและจำนวนเจ้าหน้าที่
- จัดหาอุปกรณ์เพื่อเสริมการให้บริการให้มีประสิทธิภาพมากยิ่งขึ้น





พชอ.สะเดา

คปสอ.ม.สะเดา

ประเด็นปัญหา พชอ.
ด้วยกลไกการพัฒนาคุณภาพชีวิตระดับอำเภอ และระบบสุขภาพ

คนสะเดา ไม่ทอดทิ้งกัน

- 1.ผู้ป่วยในพระราชานุเคราะห์
- 2.ประชาชนผู้ด้อยโอกาส
- 3.กลุ่มเปราะบาง

➔ กลุ่มเป้าหมายได้รับการช่วยเหลือ
ดูแลแบบองค์รวมร้อยละ 100



สะเดาเมืองสะอาด

อปท.12 แห่ง 44 ชุมชน 66 หมู่บ้าน
ประชาชนร่วมกันจัดการขยะ
แบบมีส่วนร่วม

ชาวสะเดาร่วมใจ เพื่าระวังภัยยาเสพติด

ผู้เสพ ผู้ติด ผู้ใช้สารเสพติด 9 ตำบล

- 1.กลุ่มเป้าหมายได้รับการบำบัดรักษา
- 2.เกิดศูนย์ฟื้นฟู 9 ตำบล
- 3.เกิดศูนย์ฟื้นฟูของ อปท. 12 แห่ง



แผนพัฒนา รพ. 3 ปี

คปสอ.ม.สะเดา



แผนพัฒนา รพ. 3 ปี

คปสอ.ม.สะเดา

โรงพยาบาลสะเดา

MASTER PLAN โรงพยาบาลสะเดา จังหวัดสงขลา
ปี 2566-2570





แผนพัฒนา รพ. 3 ปี

คปสอ.ม.สะเดา

โรงพยาบาลสะเดา

แผนพัฒนา EMS รพ.สะเดา ปีงบประมาณ 2566-2568

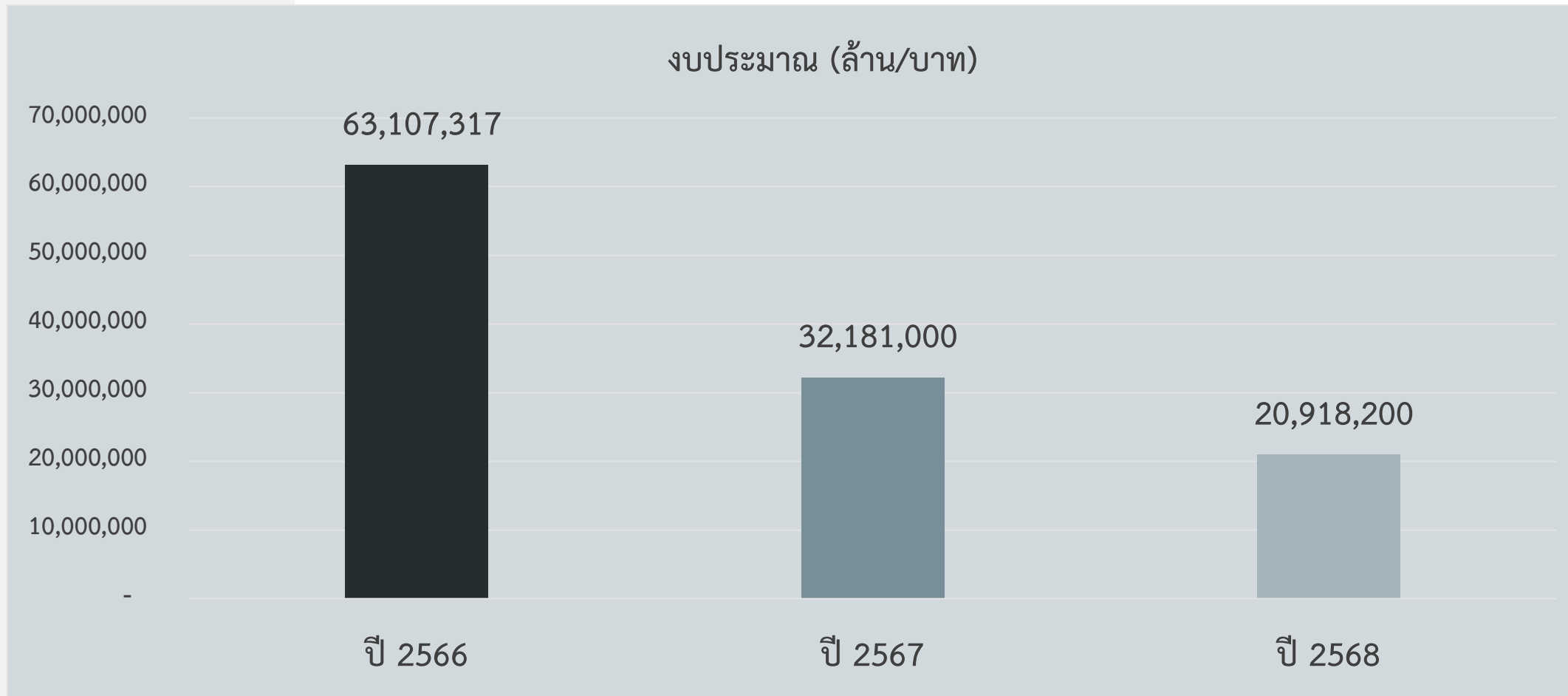



แผนพัฒนา รพ. 3 ปี

คปสอ.ม.สะเดา

โรงพยาบาลสะเดา

แผนพัฒนา **E** - Environment รพ.สะเดา 2566-2568

20 รายการ มูลค่า 40,740,142.00

อาคารที่พักพยาบาล



ระบบไฟฟ้าและเครื่อง

สำรอง

ไฟฟ้า 800 kva

ระบบไฟฟ้าพลังงาน



แสงอาทิตย์

ทางเชื่อม ทางเดิน





แผนพัฒนา รพ. 3 ปี

คปสอ.ม.สะเดา

โรงพยาบาลสะเดา

แผนพัฒนา **M** -Modernize รพ.สะเดา 2566-2568

14 รายการ มูลค่า 2,935,000.00 บาท





แผนพัฒนา รพ. 3 ปี

คปสอ.ม.สะเดา

โรงพยาบาลสะเดา

ทิศทาง 5 ปีในบริบททุติยภูมิโรงพยาบาลสะเดา (ปี 2565-2569)

STAFF

ปี 2565	ปี 2566	ปี 2567	ปี 2568	ปี 2569
แพทย์เวชศาสตร์ฉุกเฉิน แพทย์สูติ-นรีเวช พยาบาลเฉพาะทาง (ฉุกเฉิน – คลอด - ดมยา)	อายุรแพทย์ กุมารแพทย์ พยาบาลเฉพาะทาง (ไต – หลอดเลือดสมอง)	อายุรแพทย์ กุมารแพทย์ แพทย์เวชศาสตร์ ฉุกเฉิน	อายุรแพทย์ แพทย์สูติ-นรีเวช แพทย์เวชศาสตร์ครอบครัว วิสัญญีแพทย์ (หมอดมยา)	ศัลยแพทย์
บริการเพิ่มเติม - ศักยภาพการดูแลผู้ป่วยวิกฤติ ฉุกเฉิน ลดการส่งต่อ - ดูแลหญิงตั้งครรภ์กลุ่มเสี่ยงใน พื้นที่ - ทำหมัน	บริการเพิ่มเติม - เปิดหน่วยไตเทียม - หอผู้ป่วยโรคหลอดเลือด ทางสมอง (Stroke unit)	บริการเพิ่มเติม - เปิดหอผู้ป่วยหนัก ICU	บริการเพิ่มเติม - ผ่าตัดคลอดหรือโรคอื่นๆ ทางสูติกรรม	บริการเพิ่มเติม - ผ่าตัดทั่วไป



แผนพัฒนา รพ. 3 ปี

คปสอ.ม.สะเดา

โรงพยาบาลปาดังเบซาร์

แผนพัฒนา

E

- Environment รพ.ปาดังเบซาร์ 2566-2568

ปีงบประมาณ 2566 มี 8 รายการ 8,092,600.00 บาท



ติดตั้งระบบผลิตไฟฟ้าจากแสงอาทิตย์บนหลังคา (Solar Rooftop) ขนาดไม่ต่ำกว่า 100 กิโลวัตต์ ด้วยวิธีประกวดราคาอิเล็กทรอนิกส์ (e-bidding)

ปรับปรุงโครงสร้าง ขยายห้องer ห้องพ่นยาและระบบระบายอากาศ ห้องตรวจภายในและอุปกรณ์ ห้องน้ำผู้ป่วยปกติ/ผู้พิการ ห้องพักพยาบาล ห้องประชุม

ปีงบประมาณ 2567 5 รายการ จำนวนเงิน 5,431,000.00
อุปกรณ์ทางการแพทย์ที่ทันสมัยและซ่อมแซมรั้ว



แผนพัฒนา รพ. 3 ปี

คปสอ.ม.สะเดา

โรงพยาบาลป่าดงเบซาร์

แผนพัฒนา **M** - Modernization รพ.ป่าดงเบซาร์ 2566-2568



จุดให้บริการ	คิว	จุดให้บริการ
จุดยืม-คืน	OPD95	OPD100
จุดยืม-คืน	OPD92	OPD101
จุดยืม-คืน	OPD90	OPD102
จุดยืม-คืน	OPD88	OPD103
จุดยืม-คืน	OPD86	OPD104
จุดยืม-คืน	OPD84	OPD105



แผนพัฒนา รพ. 3 ปี

คปสอ.ม.สะเดา

โรงพยาบาลป่าดงเบซาร์

แผนพัฒนา S - Smart Services รพ.ป่าดงเบซาร์ 2566-2568

ระบบ Telemedicine-กลุ่มผู้ป่วย NCD

ตู้ส่งตรวจอัตโนมัติ (KIOSK)

ระบบ IPD Paperless

ระบบ Telemedicine-กลุ่มผู้ป่วยติดเตียง

Pop up แจ้งเตือน ผู้ป่วย NCD High Risk

ระบบ Line แจ้งเตือน ผู้ป่วย NCD รายใหม่

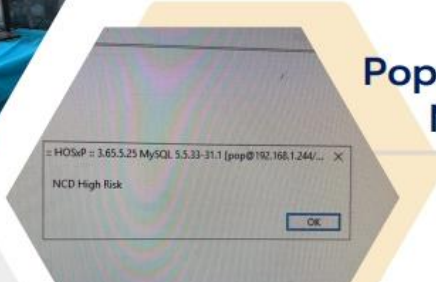

3:11) HN 0075906 : นายปรอง
ร.มหาวงศ์(M0089)
M new case =
2023-01-03(11:00:46) No DM
newcase

LINE Notify
HTDM: All
HT New case = 2023-01-03
(08:57:30) HN 0093170 : นางจันทร์
เทียน วัฒนคุณ(110)



แผนพัฒนา รพ. 3 ปี

คปสอ.ม.สะเดา

โรงพยาบาลปาดังเบซาร์

แผนพัฒนา โรงพยาบาลปาดังเบซาร์ 3 ปี (2566 -2568)

ศูนย์สุขภาพชุมชนเมือง ตำบลสำนักขาม
(รพ.ปาดังเบซาร์) - PCC

เครื่องกำเนิดไฟฟ้า ขนาด 400 กิโลวัตต์

ราคา 2,400,000 บาท



ศูนย์สุขภาพ
ตำบล สำนักขาม

โรงไฟฟ้าสำรอง

อาคารห้องเครื่องงานระบบฯ

(ขนาดเครื่องกำเนิดไฟฟ้า 100-450 KVA)

ขนาด 14.4 x 8.4 งบประมาณ 2,164,100 บาท

สร้างรั้วรอบรอบตึก PCC

โครงการก่อสร้างรั้วคอนกรีตเสริมเหล็ก

สูง 2.20 เมตร ความยาว 190.60 เมตร

งบประมาณ 1,305,000 บาท





แผนพัฒนา สสอ.สะเดา

คปสอ.ม.สะเดา

EMS 2566

- ปรับปรุง OPD/ER รพ.สต.ศรีประชาเขต, ปริก
- ขยายส่วนบริการ รพ.สต.คลองรำ(แผนไทย), วัง

EMS 2567

- ปรับปรุง OPD/ER รพ.สต.คลองแงะ, คลองรำ

Modenization 2567

- Showroom รพ.สต.คลองรำ, คลองแงะ และ ศรีประชา

Staff 2567

- เวชปฏิบัติครอบครัวและชุมชน (คลองแงะ, ปริก)





นวัตกรรม/ผลงาน

คปสอ.ม.สะเดา



โครงการประชุมวิชาการส่งเสริมสุขภาพดี ไร้ติชม
และเชิดชูเกียรติบุคคลและองค์กรที่มีผลงานดีเด่น
ด้านการดำเนินงานสาธารณสุข จังหวัดสงขลา
ประจำปี ๒๕๖๕

วันที่ ๒๓ กันยายน ๒๕๖๕
ณ โรงแรมศรีสุพรรณ จังหวัดสงขลา





นวัตกรรม/ผลงาน

คปสอ.ม.สะเดา

รางวัลคุณภาพแห่งชาติการป้องกันควบคุมโรคและภัยสุขภาพ
โดยกลไกการพัฒนาคุณภาพชีวิตระดับพื้นที่ ประจำปี ๒๕๖๕





นวัตกรรม/ผลงาน

คปสอ.ม.สะเดา

รางวัลผลงานวิชาการดีเด่น กระทรวงสาธารณสุข ประจำปี ๒๕๖๖



